



REDE VITÓRIA

# EXCELÊNCIA EM SAÚDE 2023

*Viva o*  
**RECONHECIMENTO.**

FUTURA<sup>›</sup>





**Aqui  
tem  
gente.**

**Aqui  
tem  
vida.**

**Aqui  
tem  
Unimed  
Vitória.**

## **O maior sistema cooperativo de médicos do mundo está aqui.**

Somos vizinhos, conterrâneos e profissionais de saúde. Uma rede de pessoas que nasceu para levar cuidado, tranquilidade e qualidade de vida a cada canto do Brasil. Vivemos o dia a dia das nossas cidades e estamos presentes na vida de milhares de famílias, e em todas as suas gerações.

Seguimos presentes, e nos fazendo presentes em constante transformação para oferecer o que há de melhor e mais moderno no setor da saúde.

Cooperamos para uma vida melhor.

**Unimed**   
Vitória

**Vamos conversar?  
(27) 3134-5000**



Fale Conosco - CVP

Responsável Técnico  
Dr. Lauro Ferreira Pinto Neto  
CRM-ES 748



O objetivo da **CVP Vacinas** é oferecer o melhor serviço ao nosso cliente e os melhores produtos, quando se fala em inovação e segurança. Para isso, é fundamental investir em armazenamento, rede de frio e acompanhar a aplicação com todo o carinho. O nosso propósito e satisfação é estar presente em toda a jornada de cada um dos nossos clientes. **Esse é o nosso maior prêmio.**



**Dr. Lauro Ferreira**



"Pesquisa quantitativa realizada pela Futura Inteligência, entre os dias 05 e 07/07, amostra de 400 pessoas com abrangência nos municípios de Cariacica, Serra, Vila Velha e Vitória. Técnica de abordagem face a face, intervalo de confiança de 95% e critério de desempate de 2%".

cvpvacinas.com.br

1º  
LUGAR

EXCELÊNCIA  
EM SAÚDE  
2023



# CVP VACINAS

**DOUTORES  
EM VACINAÇÃO**

**Todas as vacinas  
para todas as idades**



Central de Relacionamento  
**(27) 3024 4900**

1º LUGAR | EXCELÊNCIA EM SAÚDE 2023

*Nossa história vem sendo escrita com integridade; compromisso com o cliente; trabalho em equipe; inovações e responsabilidade com a saúde humana.*

*Ser protagonista no **Excelência em Saúde 2023** é mais um importante capítulo que o capixaba nos ajudou a escrever.*

*Obrigado!*

Sede do Grupo Tommasi | Jardim Camburi | Vitória | ES - Foto Caca Lima



@ /tommasilab f / ommasilaboratorio

Central de Relacionamento Tommasi

☎ 27 2464-2952 ☎ 27 9 9908-9081

"Pesquisa quantitativa realizada pela Futura Inteligência, entre os dias 05 e 07/07, amostra de 400 pessoas com abrangência nos municípios de Cariacica, Serra, Vila Velha e Vitória. Técnica de abordagem face a face, intervalo de confiança de 95% e critério de desempate de 2%".



Por sua vida



 **TOMMASI**  
LABORATÓRIO  
*Por sua vida.*



# Cuidar Sem Limites

Essa é a  
nossa essência



Do diagnóstico  
mais preciso  
ao tratamento  
mais avançado.

Do cuidado integral  
e individualizado  
ao atendimento  
multidisciplinar.

Para nós,  
o paciente é sempre  
o centro de tudo.

**Somos  
a Oncoclínicas,  
o maior grupo  
de oncologia da  
América Latina.**



 /gruponcoclinicas

 @gruponcoclinicas

 **oncoCLINICAS**  
Sua vida. Nossa vida.

CECON

IRV

 medquimheo

neon

# SUMÁRIO

- 11 EDITORIAL
- 12 ARTIGOS
- 14 DESTAQUES
- 20 HOSPITAL DE TRANSIÇÃO  
**HOSPITALAR**
- 22 CLÍNICA DE ONCOLOGIA • CLÍNICA DE RADIOTERAPIA  
**HOSPITAL SANTA RITA**
- 24 CLÍNICA DE CARDIOLOGIA  
**CLÍNICA DO CORAÇÃO**
- 26 CLÍNICA DE DERMATOLOGIA  
**INOVA CLINIC**
- 28 MEDICINA E SEGURANÇA DO TRABALHO  
**SESI SAÚDE**
- 30 MEDICINA E SEGURANÇA DO TRABALHO  
**CLIMEL CLÍNICA MÉDICA**
- 32 SAÚDE MENTAL  
**MENTAL CARE**
- 34 CLÍNICA DE OFTALMOLOGIA  
**HOSPITAL DE OLHOS DE VITÓRIA**
- 36 CLÍNICA DE ODONTOLOGIA ESTÉTICA  
**INSTITUTO RIVA**
- 38 CLÍNICA DO APARELHO DIGESTIVO  
**GASTROCENTER**
- 40 LABORATÓRIO DE ANATOMIA PATOLÓGICA  
**LAPAES - LABORATÓRIO DE PATOLOGIA DO ES**
- 42 LABORATÓRIO DE ANÁLISES CLÍNICAS  
**TOMMASI**
- 44 CLÍNICA DE RADIOLOGIA E DIAGNÓSTICO POR IMAGEM  
**ODONTO SCAN**
- 46 ESPAÇO FITNESS  
**VITÓRIA SPORTS**
- 48 ESPAÇO FITNESS  
**PONTO 1**
- 50 FACULDADE PRIVADA DE ENFERMAGEM • FACULDADE - CURSOS DE SAÚDE • PÓS-GRADUAÇÃO - CURSOS DE SAÚDE • MATERNIDADE PÚBLICA  
**EMESCAM**
- 52 HOSPITAL PRIVADO  
**UNIMED VITÓRIA**
- 54 HOSPITAL PÚBLICO  
**HOSPITAL ESTADUAL DR. JAYME SANTOS NEVES**
- 56 CLÍNICA DE VACINAÇÃO  
**CVP VACINAS**
- 58 PLANO DE SAÚDE  
**UNIMED VITÓRIA**
- 60 REDE DE FARMÁCIAS  
**SANTA LÚCIA**
- 62 CLÍNICA DE REPRODUÇÃO HUMANA  
**INSTITUTO DE MEDICINA REPRODUTIVA LAYZA MERIZIO**
- 64 SERVIÇO DE EMERGÊNCIA MÓVEL  
**PRIMER**
- 66 ADMINISTRADORA DE BENEFÍCIOS  
**BENEVIX**
- 68 CIRURGIA BARIÁTRICA  
**DR. GUSTAVO PEIXOTO**
- 70 MEDICINA ALTERNATIVA  
**INSTITUTO PLENITUD DE MEDICINA INTEGRATIVA**
- 72 ODONTOLOGIA PEDIÁTRICA  
**DRA. ALICE SARCINELLI**
- 74 NUTRACÊUTICOS  
**FLORA NATIVA DO BRASIL • PROMEL**
- 76 NUTRACÊUTICOS  
**PROMEL**
- 78 TOP MIND  
**UNIMED VITÓRIA**
- 80 RECONHECIMENTO  
**FOTOS DA CERIMÔNIA**

EXPEDIENTE

# EXCELÊNCIA EM SAÚDE 2023



**Presidente do Grupo Buaziz**  
Americo Buaziz Filho

**Vice-presidente da Rede Vitória**  
Americo Buaziz Neto

**Diretor-executivo da Rede Vitória**  
Felipe Caroni

**Superintendente Comercial  
e de Marketing**  
Giselle Alves

**Superintendente de Conteúdo**  
Alexandre Carvalho

**Gerente Comercial Crossmedia**  
Daniel Trintin

**Gerente Comercial de  
Desenvolvimento e Expansão**  
Ricardo Langra

**Gerente de Engenharia e Tecnologia**  
Jocemiro Costa



www.realizaeditora.com.br  
contato@realizaeditora.com.br  
27 3314-5117 • 27 3024-3355

**Diretor**  
Eder Mota

**Jornalista responsável**  
Ariani Caetano (MTB-ES 2420)

**Projeto gráfico e diagramação**  
Link Editoração

**Impressão**  
Graftusa

EDITORIAL



**FELIPE CARONI**  
DIRETOR-EXECUTIVO  
DA REDE VITÓRIA

## Somos saúde

A expectativa de vida no Espírito Santo é a segunda maior do país. Vitória é a capital com maior concentração de médicos e dentistas do Brasil. Vitória está ainda em primeiro lugar geral do eixo Saúde na edição 2023 do Ranking Connected Smart Cities, o mais conhecido evento nacional que avalia potenciais de desenvolvimento em cidades brasileiras.

O setor de saúde é importante também economicamente. Despesas com saúde no Brasil somaram mais de R\$ 711 bilhões em 2019, segundo dados de um levantamento realizado pelo Ministério da Saúde em 2022. Naquele ano, esse total equivaleu, por exemplo, a 9,6% do PIB do país.

Em 2019, a despesa per capita com bens e serviços de saúde de famílias e instituições sem fins lucrativos alcançou R\$ 2.035,00, enquanto a do governo foi de R\$ 1.349,60.

Os números da saúde, como exemplificado, são grandiosos no Brasil e em nosso estado. E, para além disso, há toda a importância e relevância do setor por se tratar de algo essencial para cada indivíduo. Além de todos os desafios de um negócio, o setor de saúde vai além pois passar por grandes transformações que exigem resiliência e alta capacidade de adaptação dos profissionais e empresas.

O Excelência em Saúde, iniciativa da Rede Vitória, celebra não apenas a excelência em práticas médicas e assistência ao paciente,

mas também essa capacidade de inovação e o compromisso comum de criar um futuro mais saudável para todos.

Desde a sua estruturação, formação do comitê até a pesquisa realizada pela Futura, o Excelência em Saúde é sustentado pelos pilares da credibilidade através da metodologia técnica estatística. Seu resultado reconhece, a partir de uma pesquisa, quem se destaca em cada um dos segmentos pesquisados, que tratam tanto da prática médica em si quanto de bem-estar, qualidade de vida e estética, por exemplo.

A realização da pesquisa Excelência em Saúde é uma extensão da missão da Rede Vitória, que é informar, inspirar e colaborar com o desenvolvimento do Espírito Santo. Em nosso dia a dia, seja em nossos cinco jornais diários na TV Vitória (ou 7h45 de programação local), nas 250 matérias diárias do Folha Vitória, em nossa programação nas rádios Jovem Pan e Jovem Pan News, compartilhamos histórias inspiradoras. E estamos agora cumprindo nossa missão pois sabemos que por trás de cada empresa e profissional reconhecido pelo projeto Excelência em Saúde existe uma história inspiradora.

Parabéns às empresas e profissionais reconhecidos nesta sétima edição de Excelência em Saúde. Continuem sendo uma inspiração e referência em Excelência para todos nós. Contem com a Rede Vitória pois juntos podemos alcançar grandes feitos.

## SAÚDE PÚBLICA

# como prioridade para conquistar mais resultados

**MIGUEL PAULO  
DUARTE NETO**  
SECRETÁRIO DE  
ESTADO DA SAÚDE



O Sistema Único de Saúde (SUS) faz parte da vida de todos os capixabas, até mesmo daqueles que acreditam não precisar dele. O SUS está na qualidade da água que consumimos, nos produtos expostos nas prateleiras dos mercados, na vacinação em massa da população, na formação de profissionais de saúde, no socorro móvel 24 horas que corta o trânsito de todas as cidades do estado, no medicamento, no transplante de órgãos, no tratamento completo de um agravo de saúde.

Com 33 anos de regulamentação da Lei n. 8.080/90, comemorados em setembro, o SUS é uma das maiores conquistas da população brasileira em sua história, que garante o acesso igualitário de todos os cidadãos a serviços médicos. Vale pontuar que no Espírito Santo temos mais de 64% da população “susdependente”.

Apostar nesse sistema imenso e complexo traz resultados. E, como gestores, nos desafiamos todos os dias a seguir em busca de inovações e melhorias significativas em vários aspectos, estabelecendo metas para ampliação de serviços que mudem a vida das pessoas para melhor.

Na atual gestão do governador Renato Casagrande, temos concentrado esforços em “áreas-chave” na Secretaria da Saúde (Sesa). Começo destacando o investimento robusto na atenção primária, a porta de entrada do cidadão aos serviços do SUS. Estamos executando o Plano Decenal SUS APS+, que visa a ampliar a oferta de Unidades Básicas de Saúde (UBS) em 52 municípios. Construiremos 111 novas UBS pelo estado afora, com projetos arquitetônicos

modernos que priorizam a humanização, o acolhimento e a resolução do atendimento.

As redes de atenção à saúde são a espinha dorsal do SUS. Investimos na integração entre os diversos níveis de atenção, do básico ao especializado, para oferecer uma assistência mais eficiente e coordenada. O trabalho conjunto com municípios, hospitais e unidades de saúde municipais é essencial para fortalecer essa integração.

Fortalecemos nossas parcerias e desenvolvemos metodologias de perfilização hospitalar, de contratualização da rede complementar e avançaremos em contratualização de toda nossa rede própria, com metas claras dos nossos próprios gestores do seu pacto com os objetivos universais e indicadores de saúde, na vocação epidemiológica a qual cada um pertence.

O plano de redução de filas de cirurgias tem apresentado ótimo desempenho. Foram realizados 105.825 procedimentos em 2022, com meta ultrapassada em 105%; para este ano, queremos realizar 130 mil procedimentos e já realizamos 64% da meta.

O norte do estado vai receber a obra mais importante já realizada na área da saúde, o Complexo de Saúde, em São Mateus. Com investimento de R\$ 300 milhões, a unidade vai fortalecer a regionalização da saúde e terá um hospital geral com 260 leitos, em substituição ao atual Hospital Estadual Dr. Roberto Arnizaut Silveiras, um novo Centro Regional de Especialidade (CRE), uma nova Farmácia Cidadã Estadual, o novo Hemocentro Regional e a nova sede da Superintendência Regional de Saúde Norte. Além disso, temos

realizado melhorias estruturais em várias unidades e estamos construindo o Hospital Estadual de Cariacica, que terá mais de 400 leitos.

O salvamento de vidas com eficiência é a meta do Samu 192 e estamos fazendo um incremento importante nesse serviço que hoje alcança 100% de cobertura no estado. Fizemos a aquisição de 130 novas ambulâncias que serão distribuídas às gestões responsáveis pela operacionalização do serviço nos 78 municípios capixabas. São 108 ambulâncias básicas e 22 ambulâncias avançadas. O Samu 192 é uma marca de bom atendimento que salva vidas todos os dias.

Não posso deixar de destacar os resultados empolgantes do nosso Instituto Capixaba de Ensino, Pesquisa e Inovação em Saúde (Icepi). Atualmente, o SUS realiza a formação em serviço de 1.400 profissionais em 69 municípios capixabas. Temos 514 médicos realizando a formação na área de Medicina de Família e Comunidade. Ainda fazem parte dessa iniciativa 23 profissionais em sete equipes de Consultório na Rua, 227 profissionais em 46 equipes multiprofissionais ampliadas, além de 214 cirurgiões-dentistas e 419 enfermeiros que também participam nas cinco ofertas de formação em serviço, que contam com 64 docentes-assistenciais.

A gestão da saúde pública capixaba sofre transformações graduais que não são apenas motivos de celebração, mas também demonstram o compromisso diário em melhorar a qualidade de vida e o bem-estar da nossa população.



**LEONARDO LESSA**  
CIRURGIÃO VASCULAR E PRESIDENTE  
DA ASSOCIAÇÃO MÉDICA DO  
ESPÍRITO SANTO (AMES)

## AMES: HÁ 100 ANOS, a casa dos médicos do Espírito Santo

A missão primordial da Associação Médica do Espírito Santo (Ames), prestes a celebrar seu centenário, em 2024, é promover a excelência e valorizar a prática médica através da formação, inovação e aprimoramento das técnicas, visando proporcionar cuidados de qualidade superior aos pacientes e comunidades. Para marcar essa ocasião especial, a Ames lançou o livro “Ames 100 anos: trajetória e perspectivas”, escrito pelo respeitado jornalista, professor e pós-doutor em Comunicação José Antonio Martinuzzo.

Ao longo de seus 100 anos de existência, a Ames emergiu como uma das instituições mais influentes na discussão sobre questões médicas no Espírito Santo, especialmente relacionadas à prática médica, saúde pública, cuidados hospitalares e avanços na área da Medicina. Fundada em 10 de janeiro de 1924 pelo médico Archimimo Martins de Mattos, a então conhecida como Sociedade Espírito-Santense de Medicina e Cirurgia tornou-se referência no estado e hoje é a casa dos médicos do Espírito Santo.

Dessa forma, o livro é um marco para reforçar e revitalizar o compromisso da Ames para as próximas décadas. O livro-documento destaca várias iniciativas, sendo duas delas de especial significado, uma de natureza intelectual e outra

prática, ambas essenciais para moldar o futuro da associação.

A iniciativa intelectual é o Plano Estratégico Ames +100, elaborado para estabelecer diretrizes de longo prazo que visam fortalecer a identidade da Associação, aumentar sua base de associados e diversificar suas fontes de financiamento. Isso, por sua vez, tem o objetivo de promover a excelência médica, defender os interesses da classe médica e contribuir para o avanço da saúde no estado.

A iniciativa prática envolve a inauguração de uma nova sede para a associação. O novo espaço físico não apenas homenageia a história e missão da Ames, mas também se renova ao refletir as aspirações futuras da instituição, tornando-se um ponto de referência para o fortalecimento e o desenvolvimento da Medicina na região.

Em 2023, a Ames conquistou um novo e moderno espaço para sua sede, com uma área administrativa completa, incluindo recepção, gerência, sala de reuniões, cozinha e depósito. Além disso, destaca-se a inauguração do novo auditório Dr. Luiz Buaiz, com capacidade para 200 pessoas e equipado para a realização de eventos de médio e grande porte, tanto científicos quanto empresariais e culturais, atendendo às necessidades da comunidade médica capixaba.



Diretoria da Unimed Vitória 2023-2027: compromisso de garantir a melhoria constante dos serviços oferecidos aos seus beneficiários.

### COOPERATIVA DE SAÚDE

## investe em novos serviços e parcerias no Espírito Santo

*Uma das novidades da Unimed Vitória para este ano é o estabelecimento de uma nova parceria com um centro de neurodesenvolvimento para crianças e adolescentes, localizado na Serra.*

**A** Unimed Vitória está focada em garantir a melhoria constante dos serviços oferecidos aos seus beneficiários. Com uma carteira de mais de 400 mil clientes distribuídos em 19 cidades do Espírito Santo, a cooperativa de saúde quer garantir a entrega de novos serviços.

Um dos exemplos é a parceria com a Unin, um centro de neurodesenvolvimento inaugurado em setembro no bairro Colina de Laranjeiras, na Serra. Construída pela holding Unimed - UVXP, a unidade é voltada para o atendimento de crianças e adolescentes neurodivergentes, com quadros como autismo. Agora, ela faz parte da rede credenciada da Unimed Vitória.

De acordo com o diretor-presidente, Fabiano Pimentel, o estabelecimento da nova parceria vai ao encontro da necessidade dos usuários, que estão presentes em todo o

mundo, já que estudos do Central of Disease Control (CDC) mostram que a prevalência de autismo passou de 1 a cada 160 crianças nascidas em 2004 para 1 a cada 6 em 2023.

“Com essa nova parceria, nós proporcionaremos um atendimento qualificado a essas crianças e adolescentes. A Unin conta com 16 salas de atendimento nas especialidades de psicologia, fonoaudiologia, terapia ocupacional e pedagogia”, explica Pimentel.

### Melhorias e ampliações

Em 2023, a Unimed Vitória também já realizou outros investimentos em suas unidades próprias de atendimento. Um exemplo é a abertura do pronto atendimento para crianças. Assim, somente os casos de urgência e emergência passaram a ser direcionados para o pronto-socorro infantil, que também ampliou a capacidade de atender pacientes.

A Unimed Diagnóstico, por sua vez, expandiu a agenda. Agora, os exames podem ser realizados durante as madrugadas, além dos fins de semana. Ressonâncias, por exemplo, podem ser marcadas para até as 3 horas de segunda a sexta-feira e até a meia-noite aos sábados e domingos. A unidade também realiza outros exames, como tomografia computadorizada, mamografia digital, radiologia digital, ultrassonografia e densitometria óssea.

“Nós identificamos que havia essa demanda de pessoas que, em razão de compromissos familiares e de trabalho, não conseguiam fazer exames por não terem horários disponíveis durante o dia. Essa ampliação é uma forma de permitir que todos possam se cuidar melhor. É uma forma de cuidar”, diz a diretora de Recursos Próprios, Adriana Botti.



FOTO: CACÁ LIMA

## TOMMASI CONTA COM A MAIOR central de análises clínicas do Espírito Santo

A maior central de análises clínicas do Espírito Santo já está em operação em Vitória. O Grupo Tommasi adquiriu a antiga sede da Graftusa, em Jardim Camburi, e transformou o parque gráfico em sua nova sede. A área de 3,2 mil m<sup>2</sup> une tecnologia, inovação, pesquisa e análise de exames, inclusive, inéditos no estado.

Ao entrar na nova sede, a transformação surpreende. Moderno, o ambiente respira ciência e tecnologia de ponta e tem capacidade instalada para triplicar o atendimento do Tommasi. A central está equipada para analisar todo tipo de exame, de DNA à testosterona da mulher, novidade no estado.

O Tommasi realiza 1,4 milhão de atendimentos e 7,8 milhões de exames por ano. É

o maior laboratório do Espírito Santo e está entre os 10 maiores do Brasil. A estratégia de expansão já soma R\$ 110 milhões de investimentos e mira o mercado do Rio de Janeiro, onde o Tommasi já tem laboratórios.

A compra mais recente, anunciada após a inauguração da nova sede, foi do Morales Laboratório, um dos mais tradicionais do Rio. Essa foi a sétima aquisição realizada pelo grupo nos últimos dois anos, e a segunda maior operação. O Morales tem oito unidades localizadas em Niterói e São Gonçalo, atende a uma média de 500 pessoas por dia, realiza mais de 5 mil exames e também oferece vacinas.

“Essa operação vai nos ajudar na expansão do Tommasi na Região dos Lagos e a chegar à cidade do Rio de Janeiro”, explica o diretor de Operações, Bruno Tommasi. O

diferencial é que os exames do Rio serão analisados na nova Central Tommasi. “Com exceção dos exames de urgência, montamos uma logística aérea que nos permite receber os exames do Rio, analisar no Espírito Santo durante a noite e disponibilizar o resultado em até 24 horas, como já é nosso padrão,” acrescenta Bruno.

A inauguração da Central de Análises do Grupo Tommasi coincide com o aniversário de 61 anos da empresa, hoje com 670 funcionários, sete marcas de laboratórios – Tommasi, São Marcos, PAT, Labortel, Controlab, Diagnosi, e agora o Morales – e as clínicas de vacinação CVP e Moraes. “Qualidade e mão de obra são os maiores valores do Tommasi. A nova sede vai dar mais visibilidade a tudo que já fazemos”, finaliza Bruno.

**ROBERTO LIMA**  
DIRETOR MÉDICO  
REGIONAL DA  
ONCOCLÍNICAS



## GRUPO ONCOCLÍNICAS reforça presença no ES com 160 médicos e nove unidades na Grande Vitória

*Cecon, Neon, Medquimheo, Reuma, Imunomed e Instituto de Radioterapia Vitória (IRV) são as clínicas que foram incorporadas ao grupo, o maior dedicado ao tratamento de câncer da América Latina.*

O Grupo Oncoclínicas, maior grupo dedicado ao tratamento do câncer na América Latina, está fortalecendo ainda mais sua presença no Espírito Santo com uma abordagem de atendimento personalizado e serviços altamente especializados. No estado, o grupo está presente com uma estrutura de atendimento abrangendo diversas áreas. Ao todo, quase 160 médicos estão distribuídos em nove unidades localizadas na Grande Vitória.

A história dessa trajetória bem-sucedida começou com a aquisição do Centro Capixaba de Oncologia (Cecon) e, alguns anos depois, se consolidou com a incorporação do Grupo Unity, finalizada em julho de 2022.

A estratégia de expansão culminou na integração das clínicas Neon, Medquimheo, Reuma, Imunomed e Instituto de Radioterapia Vitória (IRV) à rede da Oncoclínicas, resultando em uma oferta ainda mais ampla e completa de atendimento especializado para os pacientes da região.

“A companhia também tem investido em parcerias estratégicas para melhorar ainda mais os cuidados de saúde no Espírito Santo. Destaca-se a colaboração com o Vitória Apart Hospital, que introduziu a Linha de Cuidados e oferece apoio completo para internações e cirurgias, quando necessário”, conta o diretor médico regional da Oncoclínicas, Roberto Lima.

Além disso, o Grupo Oncoclínicas está envolvido ativamente em pesquisas clínicas, com várias já em andamento, proporcionando oportunidades de informação e o uso de novas terapias para benefício dos pacientes. “Os ciclos de discussão científica envolvem toda a comunidade de saúde do estado, abrangendo diversas especialidades e promovendo a troca de conhecimentos”, afirma.

Os pacientes também têm acesso a novos exames por meio do Laboratório de Medicina de Precisão (OCPM), um dos mais modernos do mundo. Além disso, o grupo oferece oportunidades de crescimento profissional, com cursos e estágios no Brasil e no renomado Hospital Dana-Farber em Boston, Estados Unidos, uma instituição afiliada à Universidade de Harvard, com a qual mantém uma parceria estratégica para discussões de casos e a implementação de projetos inovadores.

“É importante ressaltar que, com a aquisição da Imunomed e início da parceria com a Reuma, o grupo reforçou seu compromisso com a saúde, além da oncologia. A Oncoclínicas também está ativa no tratamento de doenças autoimunes e inflamatórias crônicas, oferecendo a infusão de medicamentos imunomediados com o mesmo padrão de conforto e qualidade dedicado aos pacientes com câncer”, reforça o diretor.





REDE VITÓRIA

APRESENTAM



# MUNDO BUSINESS

com Ricardo Frizera



AS POTENCIALIDADES DO ESPÍRITO SANTO  
NO LUGAR ONDE O NOSSO ESTADO MERECE:  
MUNDO BUSINESS, AGORA TAMBÉM NO HORÁRIO NOBRE

SEGUNDA A SEXTA  
A PARTIR DAS 19H E  
AOS DOMINGOS AS 10H

NO INTERVALO DO  
JORNAL DA TV VITÓRIA

# METODOLOGIA

A pesquisa Excelência em Saúde foi realizada pela Futura, instituto que, desde 1993, une métodos comprovados e abordagens inovadoras de

pesquisa para gerar insights relevantes, decisões embasadas e ações efetivas. Além de possuir experiência e informação, formando um vasto banco de dados e conhecimentos

estratégicos, a Futura conta ainda com uma completa equipe de especialistas.

Saiba mais sobre a metodologia utilizada em Excelência em Saúde 2023.



## SELEÇÃO DAS EMPRESAS

As marcas foram selecionadas por um **comitê da TV Vitória**, que contou com especialistas do setor de saúde



## AMOSTRA

400 entrevistas

## ABRANGÊNCIA: GRANDE VITÓRIA

111  
SERRA

93  
CARIACICA

110  
VILA VELHA

86  
VITÓRIA

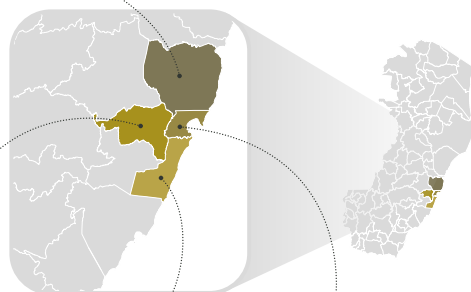

## PERÍODO DE COLETA

5 a 7 de julho de 2023



## TÉCNICA DE ABORDAGEM

Face a face em pontos de fluxo



## QUESTIONÁRIO

Caracterização + 43 categorias



## CRITÉRIO DE DESEMPATE: 2%

**Empate:** quando a diferença de pontos entre as marcas for menor que 2,0 pontos percentuais

**Desempate:** quando a diferença de pontos entre as marcas for igual ou maior que 2,0 pontos percentuais

# Perfil dos entrevistados

## GÊNERO

FEMININO	52,4%
MASCULINO	47,6%

## RELIGIÃO

CATÓLICA	34,4%
NENHUMA	24,9%
OUTRAS	20,7%
ASSEMBLEIA DE DEUS	16,2%
BATISTA	3,9%

## CLASSE SOCIAL

renda média familiar R\$ 2.788,82

D/E	54,8%
C	34,1%
A/B	11,1%

## FAIXA ETÁRIA

média 39 anos

DE 30 A 49 ANOS	39,7%
DE 16 A 29 ANOS	34,2%
DE 50 ACIMA	26,2%

## ESCOLARIDADE

ENSINO MÉDIO	56,4%
ENSINO SUPERIOR	24,9%
ENSINO FUNDAMENTAL	18,7%

## MUNICÍPIO DE MORADIA

SERRA	27,8%
VILA VELHA	27,5%
CARIACICA	23,2%
VITÓRIA	21,5%



## HOSPITALAR CONTA COM EQUIPE MULTIDISCIPLINAR PARA OFERECER ASSISTÊNCIA PERSONALIZADA



O Hospitalar é um hospital especializado no tratamento de pacientes com doenças ou condições que exijam cuidados personalizados, de forma a proporcionar maior qualidade de vida e recuperação mais eficiente. Promove tratamento e reabilitação especializada para pacientes acamados, com doença crônica, em cuidados paliativos ou finitude.

Dessa forma, o Hospitalar foi planejado sob uma ótica moderna e inovadora, com o objetivo de dar continuidade ao tratamento de forma responsável e profissional, sempre prezando pelo conforto e satisfação do paciente e sua família.

O hospital possui estrutura física e tecnológica suficiente para garantir que 85% dos pacientes que rebaixam assistencialmente não precisem ser transferidos para um hospital geral. Isso se traduz na geração de qualidade de vida aos pacientes e resultados positivos a todo o sistema.

O diretor de relações institucionais do Hospitalar, Geraldo Luzia de Oliveira Junior (Juninho), ressalta que o Hospitalar é destinado não só para seus pacientes, mas também para quem está em casa,

com atendimento ou internação domiciliar, construindo, assim, uma nova jornada do paciente crônico, com agravamento ou com alguma seqüela.

“O tipo de tratamento disponibilizado por nós desafoga os hospitais gerais, de modo a complementar o atendimento à saúde sem que o paciente precise ser submetido ao ambiente hospitalar tradicional, diminuindo de forma significativa o risco de infecção e contribuindo para o bem-estar geral do paciente. Nosso tratamento é planejado pela equipe multidisciplinar com objetivo principal de reestabelecer uma condição de vida ativa com dependência mínima, respeitando o estado geral de cada paciente e visando a manter a qualidade de vida e a dignidade humana no decorrer da doença, promovendo o alívio da dor e outros sintomas que venham aparecer no dia a dia”, acrescenta Juninho.

A equipe do Hospitalar é multidisciplinar, formada por médicos; enfermeiros, fisioterapeutas, farmacêutico, fonoaudiólogo, psicólogo, nutricionista e dentista. “Priorizamos a eficiência e qualificação da nossa equipe no tratamento de questões

físicas, emocionais, sociais e espirituais de cada paciente e de seus familiares. A capacidade de compreensão e carinho de cada profissional em relação aos desejos e particularidades dos pacientes são tão importantes quanto a infraestrutura tecnológica e arquitetônica. Assim, com foco na assistência personalizada e zelosa, possuímos uma equipe interdisciplinar completa e altamente qualificada, que ama o que faz e por isso se dedica e gera excelentes resultados”, ressalta o diretor.

### HOSPITAL DE TRANSIÇÃO

1	HOSPITALAR	22,69%
2	ROYAL CARE	5,74%
2	VIDAMED CARE	5,49%
2	TOTAL HEALTH	5,24%

CLÍNICA  
ESPECIALIZADA  
EM MEDICINA DO  
TRABALHO

**TUDO QUE  
SUA EMPRESA  
PRECISA**

#segurançanotrabalho

Clínica especializada em Medicina e Segurança do Trabalho. Atuamos há mais de 24 anos em vila velha e a partir de 2022 também na serra. Serviços: Programas em sst como pcmso, pgr, ltcacat, ppp, pcmat, transmissão para o e-social, Aso's admissional, demissional, mudança de risco, retorno inss e periódico. Exames complementares (laboratoriais, audiometria, espirometria, eletroencefalograma, eletrocardiograma, acuidade visual). Psicóloga para testes Treinamentos e perícias.

climel



## SANTA RITA AMPLIA E MODERNIZA ESTRUTURA DE ATENDIMENTO ONCOLÓGICO

**M**aior complexo oncológico do Espírito Santo, o Hospital Santa Rita está prestes a inaugurar, neste mês de outubro, sua nova estrutura para o setor de quimioterapia para paciente de convênio e particulares. O local está sendo reformulado com nova ambientação e ampliação, proporcionando maior conforto ao paciente em um ambiente ainda mais acolhedor.

A recepção e o Centro de Infusão também estão passando por modernização. O Centro de Infusão realiza atendimento oncológico e infusões de medicamentos, como reposição de ferro, bloqueio para dor, medicações para doenças autoimunes e neurológicas.

Outra mudança no setor de quimioterapia é o acesso externo, que ficará estrategicamente posicionado próximo do

pronto-socorro, facilitando o deslocamento do paciente e de toda a equipe profissional.

Expansão da área hospitalar e novas tecnologias também estão entre os investimentos previstos para este ano e para um futuro próximo no Hospital Santa Rita. São melhorias que vão ampliar a capacidade de atendimento e proporcionar avanço no diagnóstico e tratamento do câncer.

Os investimentos ultrapassam R\$ 22,5 milhões, valor que contempla ainda a ampliação da Unidade de Tratamento Intensivo (UTI), a construção do novo Centro de Medicina Nuclear e ampliação do Serviço de Endoscopia. Também está prevista a construção de um novo pronto-socorro para atendimento exclusivo a pacientes de planos de saúde e particular, cujo projeto está em fase de elaboração, portanto, ainda sem definição do valor a ser investido.

### Modalidades inéditas de radioterapia

O Setor de Radioterapia do Santa Rita conta com três modalidades inéditas de tratamento entre os hospitais capixabas. São tecnologias que conseguem precisar ainda mais o local do tumor e preservar os órgãos próximos do alvo antes de liberar a radiação.

“O compromisso com a qualidade, a assertividade no diagnóstico e tratamento, bem como os investimentos em alta tecnologia na área da saúde mantêm o Hospital Santa Rita na vanguarda da medicina capixaba, obtendo o reconhecimento de seus pacientes e, conseqüentemente, da população. Por ser um hospital filantrópico, mais de 70% dos atendimentos oncológicos são prestados aos pacientes do SUS, com a mesma dedicação e compromisso com a qualidade, a saúde e o bem-estar dos pacientes”, afirma a presidente da Afecc – Hospital Santa Rita, Marilúcia Dalla.

O reconhecimento em Excelência em Saúde, para ela, atesta o quanto a instituição é comprometida com a saúde e o bem-estar de seus pacientes. “Representa que somos uma instituição que não mede esforços para alcançar os melhores resultados para a saúde da população. E o reflexo está exatamente na excelência dos serviços que o hospital realiza, fazendo com que o time Santa Rita sinta ainda mais orgulho do trabalho realizado e mantenha-se motivado em busca novos e melhores resultados.”

### Oncologia e alta complexidade

O Hospital Santa Rita completou, em março de 2023, 53 anos de atividades. Construído pela Associação Feminina de Educação e Combate ao Câncer (Afecc), sua mantenedora, o hospital é filantrópico e presta mais de 70% de seu atendimento ao Sistema Único de Saúde (SUS), com atendimento também à rede particular e conveniada.

Além de referência em atendimento oncológico no Espírito Santo, o Santa Rita se consolida como um hospital geral de alta complexidade, aliando competência profissional, humanização com tecnologia avançada para oferecer o melhor e mais assertivo atendimento médico-hospitalar em todas as especialidades.

### Único do estado em transplante de medula óssea

O Centro de Transplante de Células-Tronco Hematopoéticas do Hospital Santa Rita é o único do Espírito Santo habilitado para realizar transplantes autólogo, alogênico aparentado e alogênico não aparentado.

Desde 2008, o hospital está habilitado para o transplante autólogo e, desde 2018, para o transplante alogênico aparentado. A partir de maio de 2023 passou também a realizar transplante alogênico não aparentado, ficando, assim, conectado ao Sistema Nacional de Alocação de Leitos para Transplante (SNT) e classificado como estabelecimento de saúde Tipo 3 Nível C.

“Estamos sempre em processo de inovação, de busca por novas e melhores tecnologias, qualificação profissional de todo o nosso time e em atualização constante para as melhores e mais assertivas práticas em prol da saúde. Manter o melhor e mais assertivo atendimento aos pacientes é sempre o maior desafio e estamos, ano a ano, mantendo e ampliando o leque de serviços”, atesta o diretor-geral do Hospital Santa Rita, Marcos Dias Ayres.

## CLÍNICA DE ONCOLOGIA

1	<b>HOSPITAL SANTA RITA - CENTRO DE ONCOLOGIA</b>	<b>68,33%</b>
2	CECON (CENTRO CAPIXABA DE ONCOLOGIA) - GRUPO ONCOCLÍNICAS	3,49%
2	NEON (NÚCLEO ESPECIALIZADO EM ONCOLOGIA) - GRUPO ONCOCLÍNICAS	3,49%
2	MEDQUIMHEO - GRUPO ONCOCLÍNICAS	3,49%

## CLÍNICA DE RADIOTERAPIA

1	<b>HOSPITAL SANTA RITA</b>	<b>56,86%</b>
2	HOSPITAL EVANGÉLICO DE CACHOEIRO DE ITAPEMIRIM	13,22%
3	IRV - INSTITUTO DE RADIOTERAPIA DE VITÓRIA	6,98%



## INSTITUTO DO CORAÇÃO REALIZA TÉCNICA PIONEIRA E PROCEDIMENTOS DE ALTA COMPLEXIDADE

O Instituto do Coração conta com 60 profissionais especializados, que atuam nas mais diversas áreas da saúde cardiovascular, desde angiologia até cirurgia cardíaca, garantindo atendimento completo e de qualidade. Tendo a busca pela inovação como um dos principais diferenciais, o Instituto do Coração já tem praticado uma técnica pioneira para procedimentos de ablação de fibrilação atrial. A técnica, desenvolvida pelo eletrofisiologista Fabrício Vassallo e publicada na revista *Journal of Atrial Fibrillation and Electrophysiology*, tem revolucionado o campo da cardiologia intervencionista.

Outros procedimentos de alta complexidade também são realizados pelo instituto, como a troca da válvula (aórtica), tratamento de cardiopatias congênitas e doenças da aorta, de forma percutânea, sem cirurgia, mostrando o compromisso do Instituto do Coração em buscar soluções inovadoras para melhorar a saúde cardiológica dos pacientes.

“Nossos diferenciais não se limitam apenas à inovação técnica, mas também a nossa abordagem humanizada, centrada no paciente e à colaboração multidisciplinar. Em resumo, o Instituto do Coração se destaca como uma instituição comprometida com a excelência em cardiologia, combinando inovação, expertise médica e cuidado centrado no paciente para oferecer soluções em saúde cardiológica de ponta aos capixabas. Além disso, estamos sempre prontos para abraçar desafios e continuar a liderar avanços na área da saúde cardiovascular, desde a prevenção até a mais alta complexidade”, atesta a diretora científica do Instituto do Coração, Flávia Pezzin.

O Instituto do Coração foi fundado em 1972 como uma associação sem fins lucrativos. É pioneiro em cuidados cardiológicos no Espírito Santo, oferecendo uma ampla gama de serviços, incluindo consultas, exames e procedimentos em hemodinâmica e cardiologia intervencionista, em quatro unidades na Grande Vitória.

“O reconhecimento em Excelência em Saúde significa que o Instituto do Coração está profundamente sintonizado com as necessidades dos pacientes, garantindo assistência abrangente. Isso implica atender às necessidades individuais, proporcionando acesso a profissionais especializados, tecnologia avançada e um atendimento humanizado”, acrescenta Flávia.

### CLÍNICA DE CARDIOLOGIA

1	INSTITUTO DO CORAÇÃO	46,32%
2	CENTROCOR	16,85%
3	CARDIODIAGNÓSTICO	10,61%
3	SOCOR	9,24%



1º  
LUGAR

EXCELÊNCIA  
EM SAÚDE  
2023

na categoria  
CIRURGIA  
BARIÁTRICA



# Dr Gustavo Peixoto

CIRURGIA BARIÁTRICA  
MEMBRO TITULAR DO CBCD  
MEMBRO TITULAR DA ABTO  
MEMBRO TITULAR DA SBCB  
CRMES 6993

[www.drgustavopeixoto.com.br](http://www.drgustavopeixoto.com.br)



Digestiva

@digestivaclinica



AGENDE SUA  
CONSULTA



CENTRO DE ENDOSCOPIA  
HOSPITAL MERIDIONAL VITÓRIA

@centrodeendoscopiahm



AGENDE SUA  
CONSULTA



## INOVA CLINIC APOSTA EM TÉCNICA PRÓPRIA DE LIFTING SEM CORTES E OUTRAS INOVAÇÕES

Com mais de 80 tratamentos e tecnologias diferentes em seu portfólio, a Inova Clinic é uma clínica de especialidades médicas, dermatologia e estética com foco na saúde global dos pacientes, aliando o que há de mais novo em tecnologia para tratamentos corporais, faciais, íntimos e capilares com acompanhamento por profissionais especializados.

Uma de suas inovações são protocolos personalizados, como o Inova Lift, uma técnica própria de lifting sem cortes. Além dela, há ainda tratamentos com Endolaser, Fotona, PicoLO, Liftera, Thermi, Onda Coolwaves, Morpheus, Ultraformer, Helios, Tixel, Mesoject Gun, Monalisa Touch, Nanopore, entre outros, algumas, inclusive, com exclusividade no Espírito Santo.

“Nosso portfólio inclui ainda uma seleção de tratamentos avançados. E a combinação de tantas tecnologias, tratamentos e especialidades permite ao paciente um cuidado completo em termos de saúde,

bem-estar, qualidade de vida e autoestima, além dos melhores resultados, uma vez que na Inova Clinic ele pode fazer inúmeros tratamentos de forma associada”, afirma a médica dermatologista CEO da Inova Clinic, Alessandra de Melo.

Alessandra possui as mais importantes certificações nacionais e internacionais, mais de 23 anos de carreira, mais de 1 milhão de procedimentos realizados e é uma referência no mercado em tratamento de complicações estéticas.

“Nossa missão é ser uma clínica de cuidado global, cuidando da saúde, do bem-estar, da autoestima e da qualidade de vida dos pacientes, com um portfólio completo. Por isso investimos constantemente em novas tecnologias, treinamentos para a equipe e melhorias em nossa infraestrutura. Contamos, ainda, com profissionais médicos e da área de saúde com diferentes expertises, atuando de forma associada em cada caso. O objetivo, sempre,

é entregar o melhor para todo paciente. É buscar a excelência diariamente!”

### CLÍNICA DE DERMATOLOGIA

**INOVA CLINIC -  
1 DRA. ALESSANDRA DE MELO 14,46%**

2 DRA. CAROL GUERRA 8,98%

2 DERMASKIN - DRA. PRISCILA PASSAMANI E ISABELLA REDIGHIERI 8,73%

3 IMEP (INSTITUTO DE MEDICINA DA PRAIA) - DRA. LETICIA BASTOS 4,24%

# AVC

## EMERGÊNCIA

## NEUROLÓGICA 24H

É no **Hospital Santa Rita**

Em um AVC, cada minuto é vida. No Hospital Santa Rita, somos referência no serviço de Neurologia, com plantonistas presentes 24 horas, aliados ao Rapid - Software com inteligência artificial, aliado a uma equipe de ponta para diagnóstico e tratamento do AVC de forma mais segura e precisa. Somos o único do estado a oferecer essa tecnologia avançada.

Atendemos os melhores convênios



Conheça mais sobre  
nosso Pronto-Socorro



 **Hospital  
Santa Rita**  
Mantenedora AFECC

@HospitalSantaRitaES  
santarita.org.br



## SESI SAÚDE QUER SER PRINCIPAL PROVEDOR DE SOLUÇÕES EM SAÚDE E SEGURANÇA DA INDÚSTRIA

Criado em 1946, o Serviço Social da Indústria (Sesi) tem como premissa o cuidado com a saúde e a qualidade de vida dos trabalhadores da indústria. Desde sua chegada no Espírito Santo, em 1951, já transformou muitas histórias e também passou por muitas transformações. Em 1987, por exemplo, o Sesi Espírito Santo passou a atuar na oferta de soluções em saúde e segurança do trabalho com foco na produtividade, qualidade de vida dos trabalhadores da indústria e seus dependentes. Além disso, busca estimular a gestão colaborativa de saúde e o desenvolvimento socialmente responsável de indústrias por todo o estado.

“Ganhar o Excelência em Saúde pela quarta vez significa para o Sesi Saúde uma consolidação como referência de mercado quando o assunto é saúde e segurança do trabalho, além de mostrar que todos os investimentos realizados em atualização de equipamentos e profissionais vão ao encontro às necessidades e desafios dos nossos clientes”, celebra o gerente-executivo de Saúde e Segurança do Sesi-ES, Flávio Gustavo Rodrigues.

Ele reforça que a excelência em saúde vai além de uma estrutura física que atende à sociedade. De acordo com ele, excelência é um somatório de competência técnica, tecnologia, qualidade do atendimento, inovação, segurança e acolhimento. “Enquanto prestadores de serviços em saúde e segurança, excelência também significa vida. E, dessa forma, buscamos ser reconhecidos pelo trabalhador da indústria como um ativo que cuida de sua qualidade de vida, em um ambiente seguro e saudável.”

Para ele, esse papel de liderança traz para toda a equipe do Sesi Saúde uma responsabilidade no crescimento da oferta de soluções aderentes às demandas de uma indústria que também evolui. “O time do Sesi cuida diariamente, com muito técnica, qualidade, competência e inovação, de milhares de trabalhadores e empresas que utilizam os nossos serviços.”

Em 2023, uma atuação forte do Sesi Saúde foi na parceria com os clientes para atendimento ao eSocial. Aproximadamente 25% do eSocial referem-se a eventos de SST, relacionados a emissão de CAT,

rotinas ocupacionais e riscos dos ambientes de trabalho e atividades.

No quesito inovação, o Sesi Saúde tem promovido ações de apoio a projetos que buscam o desenvolvimento de produtos e soluções para a área de Saúde e Segurança do Trabalho (SST). Nos últimos três anos, por exemplo, foram destinados mais de R\$ 4 milhões em duas chamadas de inovação aberta (SesiTech).

### MEDICINA E SEGURANÇA DO TRABALHO

1	SESI SAÚDE	21,45%
2	CLIMEL CLÍNICA MÉDICA	18,45%
3	PROVIDER SAÚDE E SEGURANÇA DO TRABALHO	15,46%
3	VETOR	14,71%

Desde 1545 prezando pela

Hospital da Santa Casa de  
Misericórdia de Vitória



Saúde



GRUPO  
**SANTA CASA**  
DE VITÓRIA

Compromisso histórico com a saúde capixaba.





## CLIMEL BUSCA PROMOVER AMBIENTE DE TRABALHO SEGURO E SAUDÁVEL

A Clínica Climel é uma instituição dedicada à promoção da saúde e segurança no ambiente de trabalho. Fundada em 1990, construiu uma história sólida de comprometimento com a saúde dos trabalhadores e o sucesso das empresas que atende. Oferece uma ampla gama de serviços, que inclui exames médicos ocupacionais, avaliações de saúde, treinamentos de segurança, consultoria em saúde do trabalho e programas de medicina preventiva.

A clínica oferece atendimento médico por profissionais especializados, capacitados e em constante atualização, com vasta experiência na medicina do trabalho. Além disso, cumpre as regulamentações e normas vigentes, buscando constantemente inovar e oferecer soluções personalizadas que atendam às necessidades específicas de cada cliente.

“Estamos comprometidos em acompanhar as tendências em saúde e segurança no trabalho e implementar as melhores práticas em nossos serviços. Nosso

reconhecimento se deve a esse nosso compromisso com a qualidade e a precisão em todos os nossos serviços. Mantemos padrões rigorosos de atendimento e investimos constantemente em equipamentos e tecnologias de ponta para garantir a confiabilidade de nossos resultados”, atestam as médicas do trabalho e diretoras da Climel, Christiele Gave Kale Soares e Daniele Gave Kale Soares.

Para elas, o Excelência em Saúde é uma validação dos esforços em promover um ambiente de trabalho seguro e saudável, contribuindo para a qualidade de vida dos trabalhadores e o sucesso das empresas parceiras. “A excelência reconhecida se reflete em nosso atendimento ao cliente de diversas maneiras. Ele pode esperar serviços de alta qualidade, resultados precisos e atendimento ágil. Além disso, estamos constantemente aprimorando nossos processos para garantir a eficiência e a conveniência.”

A Climel desenvolveu uma plataforma digital que permite aos usuários acessar facilmente os seus resultados em tempo

real e está mais presentes no mundo digital para facilitar o contato entre a clínica e o cliente.

Os últimos dois anos foram de grandes mudanças na medicina e segurança do trabalho, devido à obrigatoriedade do eSocial. “Isso foi um divisor de águas, colocando em evidência a importância de se ter como parceira uma clínica confiável e capacitada”, acrescentam as diretoras.

## MEDICINA E SEGURANÇA DO TRABALHO

1 SESI SAÚDE 21,45%

2 CLIMEL CLÍNICA MÉDICA 18,45%

3 PROVIDER SAÚDE E SEGURANÇA DO TRABALHO 15,46%

3 VETOR 14,71%



Desde 1545 prezando pela

Santa Casa de Vitória  
Unidade Pró-Matre

Vida



GRUPO

**SANTA CASA**  
DE VITÓRIA

Compromisso histórico com a saúde capixaba.





## MENTAL CARE VIX PROPÕE UMA EXPERIÊNCIA HUMANIZADA E ACOLHEDORA



**A** Mental Care Vix é uma clínica especializada no atendimento e cuidado com a saúde mental. Seus atendimentos são todos realizados por psiquiatras e psicólogos. Dentre os serviços prestados estão atendimento psicológico de adolescentes e adultos; avaliação psicológica para cirurgia bariátrica, cirurgia plástica e vasectomia; avaliação psiquiátrica e emissão de laudo de saúde mental; atendimento psiquiátrico de crianças, adolescentes e adultos, e atendimento psiquiátrico especializada para o tratamento de adicção por drogas e alcoolismo.

“Nosso diferencial é proporcionar uma experiência humanizada completa e acolhedora, pensando nos mínimos detalhes para oferecer o melhor para os nossos pacientes. Por isso, cuidamos para que isso se reflita em todas as etapas, desde quando alguém nos procura, na hora de realizar o agendamento, no nosso espaço, durante o atendimento e no pós-atendimento. Outro grande diferencial da nossa clínica é justamente o trabalho em conjunto realizado, por meio da parceria entre os profissionais

psiquiatras e psicólogos, que fazem toda diferença para um melhor resultado no tratamento da saúde mental”, afirma o médico psiquiatra e sócio-proprietário da clínica, Rafael Acha Mazzini.

A Mental Care Vix foi fundada há dois anos, fruto do planejamento de Rafael e da psicóloga e psicanalista Mariana Castro Kling, que buscavam a montagem de um espaço para atendimento em conjunto, justamente por acreditarem o quanto essas duas áreas se complementam. Assim, iniciaram a clínica com a proposta de uma experiência humanizada, acolhedora e personalizada, resultado do conhecimento adquirido ao longo de anos de trabalho.

“Estamos constantemente em busca de melhorias e investimentos para que nossos pacientes possam ter a melhor experiência possível. Por isso, estamos em constante atualização de cursos e treinamentos, para continuar levando um atendimento de excelência. Além disso, utilizamos ferramentas para facilitar o acesso dos atendimentos e agendamentos online, para que aqueles que não podem ir

até a clínica possam ter a mesma experiência”, conta Rafael.

Neste ano, a Mental Care Vix recebeu investimentos e melhorias em sua estrutura. Houve um aumento na demanda de pessoas que estão em busca de tratamento para a saúde mental, e, por isso, a clínica pretende aumentar o quadro de profissionais. Futuramente, a Mental Care Vix quer expandir seu espaço para poder oferecer ainda mais serviços, mantendo sempre o padrão de qualidade.

### SAÚDE MENTAL

1	VIVA PSIQUIATRIA	16,21%
2	MENTAL CARE VIX	12,47%
3	AUBE - CUIDADOS DA MENTE	6,98%
3	CLÍNICA DR. VICENTE E PAULO RAMATIS LIMA	5,99%



Desde 1545 prezando pelo

Santa Casa de Vitória  
Unidade Dr. Arthur Gerhardt  
em Domingos Martins



Cuidado



GRUPO  
**SANTA CASA**  
DE VITÓRIA

Compromisso histórico com a saúde capixaba.



## HOSPITAL DE OLHOS DE VITÓRIA INVESTE EM EQUIPAMENTOS E EXPANSÃO

Único hospital no estado com atendimento oftalmológico 24 horas, o Hospital de Olhos de Vitória realizou recentemente aquisições de equipamentos que reforçam seu compromisso com investimentos em tecnologia de ponta. Uma das aquisições foram novos equipamentos para cirurgias de retina, os mais modernos disponíveis no mercado, e o terceiro equipamento do hospital de facoemulsificação da catarata, o primeiro modelo do estado capaz de medir a pressão intraocular durante o procedimento de catarata, trazendo muito mais segurança, estabilidade e precisão na cirurgia.

Na área de diagnóstico também foram adquiridos dois equipamentos, visando a tratar o segmento anterior e identificar a necessidade da cirurgia de catarata e de miopia, além de elevar ainda mais a precisão dos diagnósticos. O Hospital de Olhos de Vitória também obteve autossuficiência energética, tornando-se independente da rede elétrica local após a aquisição de um gerador de energia e a realização de um alto investimento em um sistema para obtenção de energia solar, o que reduziu sua dependência em fornecedores de energia tradicionais e contribuiu para benefícios econômicos, ambientais e sociais.

“Essas ações demonstram a dedicação permanente à excelência, ao

desenvolvimento e à busca contínua de aprimorar o hospital, por meio da melhoria dos serviços e do cuidado oftalmológico excepcional aos pacientes. O corpo clínico da instituição tem se dedicado a estudos técnicos detalhados de casos clínicos. Temos reuniões mensais de nossa equipe para debater os casos desafiadores e alinharmos nossas condutas e protocolos, garantindo que todos os pacientes recebam o mais alto nível de cuidado oftalmológico possível”, afirma o diretor de Práticas Clínicas Assistenciais do Hospital de Olhos de Vitória, Cesar Ronaldo Filho.

O hospital está ainda com uma expansão em andamento, com a estruturação de uma nova unidade na região da Grande Vitória, o que aumentará a capacidade física e permitirá atender um número ainda maior de pacientes, fortalecendo a presença e oferta na comunidade local.



### CLÍNICA DE OFTALMOLOGIA

1	HOSPITAL DE OLHOS DE VITÓRIA	53,87%
2	CENTRO DE OFTALMOLOGIA MOYSÉS	6,48%
2	CRV OFTALMOLOGIA	4,99%
4	COES	3,74%

Desde 1545 prezando pelo



Escola Superior de Ciências  
da Santa Casa de Misericórdia  
de Vitória - EMESCAM

# Ensino



GRUPO  
**SANTA CASA**  
DE VITÓRIA

Compromisso histórico com a saúde capixaba.



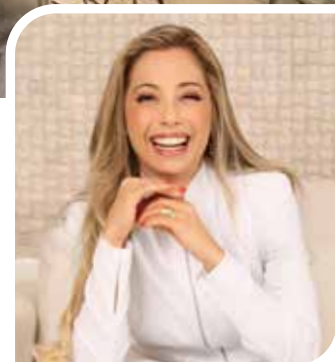

## INSTITUTO RIVA PROMOVE TRATAMENTO E FORMAÇÃO EM ODONTOLOGIA ESTÉTICA

**R**eferência no Espírito Santo, o Instituto Riva atua desde 2007 para trazer o que existe de melhor e mais moderno na odontologia e estética mundial. Em toda a sua história, já são mais de 5.500 pacientes tratados, sempre protagonizando histórias de transformação de vidas. Sua equipe conta com nove profissionais especialistas em todas as especialidades da odontologia, que estudam e planejam todos os casos para propor o melhor, personalizando cada caso, desde pacientes odontopediátricos, passando pelos pacientes especiais, até tratamentos reabilitadores de alta complexidade em adultos.

“Nosso compromisso sempre foi com a qualidade e a humanização no tratamento. Por isso, contamos com uma clínica ampla e moderna, situada em Vitória. Também

somos uma clínica-escola, promovendo cursos em diversas áreas, sempre compartilhando muito conhecimento científico e prático aos nossos colegas”, ressalta a gestora do Instituto Riva, Catarina Riva.

Para ela, o reconhecimento em Excelência em Saúde é reflexo de muito trabalho, dedicação, amor e estudo, o que, inclusive, aumenta o compromisso com o pioneirismo em tratamentos reabilitadores e estéticos de alta complexidade.

“A área da saúde está em constante desenvolvimento e evolução e temos que estar sempre conectados a todas essas inovações para trazer o melhor atendimento na nossa prática clínica e também fornecer o conhecimento aos nossos alunos e colegas de profissão por meio da nossa escola.”

### CLÍNICA DE ODONTOLOGIA ESTÉTICA

**1 INSTITUTO RIVA 14,21%**

2 ACADEMIA BRASILEIRA DA FACE 10,47%

2 CLÍNICA KAMILLA SCALZER 10,47%

4 INSTITUTO HIRLE - ANDRESSA HIRLE 3,74%

# DEDICAÇÃO, QUALIDADE E CONFIANÇA

## Ingredientes indispensáveis nos suplementos da FLORA NATIVA DO BRASIL.

Ser a Indústria de Nutraceuticos escolhida para receber o Prêmio de Excelência em Saúde nos motiva e faz acreditar que conectar pessoas a uma melhor qualidade de vida é o verdadeiro motivo do nosso Sucesso!



**1º LUGAR NO PRÊMIO  
EXCELÊNCIA EM SAÚDE**  
CATEGORIA NUTRACÊUTICOS 2023



**Flora Nativa do Brasil**  
*Você conectado com o Bem-estar.*



[www.floranativado brasil.com.br](http://www.floranativado brasil.com.br)



@floranativado brasil



0800 600 5150

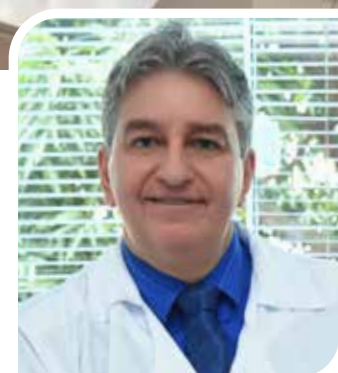

## GASTROCENTER É REFERÊNCIA NO TRATAMENTO DE DOENÇAS GÁSTRICAS E OBESIDADE

**A** Gastrocenter é especializada na prevenção e tratamento de câncer do aparelho digestivo, além de referência no tratamento de doenças gástricas como refluxo gastroesofágico, gastrite, úlceras e H pylori e também no da obesidade, tão comum nos tempos atuais.

A clínica realiza, por exemplo, a colocação de balão intragástrico e terapia com plasma de argônio aos pacientes que já se submeteram às cirurgias bariátricas. Sua equipe está preparada ainda para a realização de cirurgias bariátricas com sucesso, reduzindo de forma substancial o peso dos pacientes.

“Trabalhamos com dispositivos modernos, métodos mais robustos e inovadores, que garantem a agilidade e a confiabilidade necessárias para atender às

solicitações dos nossos clientes. Por meio de nossos modernos equipamentos, detectamos precocemente lesões malignas de todo o trato digestivo”, explica o médico fundador da Gastrocenter, Oswaldo Luiz Pavan Junior.

De acordo com ele, a clínica preza pela precisão, agilidade e segurança. Por isso, realiza check-ups no mesmo dia com endoscopia, colonoscopia, ultrassonografias, com acompanhamento de anestesistas. “Os laudos de todos os exames são entregues após o seu término, contribuindo assim para a promoção da saúde dos nossos pacientes”, conta Oswaldo.

A Gastrocenter tem 37 anos de mercado e esta é a sétima vez consecutiva que a clínica é reconhecida pelo Excelência em Saúde.

### CLÍNICA DO APARELHO DIGESTIVO

1	GASTROCENTER	8,45%
1	MEDICAL GASTRO	7,51%
3	CLÍNICA DIGESTIVA	4,20%
4	CLÍNICA DRA RICHAEY FERREIRA	2,07%
4	INSTITUTO AVANÇADO DE GASTROENTEROLOGIA E ENDOSCOPIA (IAGE)	0,84%



TV VITÓRIA



RECORDTV

# 39 anos LADO A LADO com você.





## APARELHO DE ÚLTIMA GERAÇÃO DO LAPAES PERMITE RESULTADO EM ATÉ 6 HORAS

**F**undado em 2002, o Laboratório de Patologia do Espírito Santo (Lapaes) prima pela qualidade na prestação dos serviços sempre com foco no acolhimento ao paciente, treinamento da equipe técnica, bem-estar no ambiente de trabalho e investimentos em tecnologias para conferir celeridade ao processamento das amostras, especialmente para pacientes com suspeita de neoplasia, uma vez que quanto mais precoce o diagnóstico, melhor é o prognóstico.

O laboratório conta com uma matriz em Vitória e uma filial em Cachoeiro de Itapemirim, inaugurada em 2022. Nas unidades são realizados exames no segmento de anatomia patológica e diagnósticos de doenças, a partir da análise de biópsias, órgãos e tecidos retirados dos pacientes, atuando, assim, em praticamente todas as áreas da medicina.

“Ficamos muito felizes e honrados com o reconhecimento em Excelência em

Saúde, confirmando assim que estamos trilhando o caminho certo, sempre na busca incansável de levar ao paciente um diagnóstico preciso, com qualidade, eficiência e presteza, investindo em pessoal, equipamentos, cursos, congressos e treinamentos de toda equipe. Ser uma empresa de excelência em saúde é trabalhar sempre com o cumprimento dos referenciais do código de ética médica e de boas práticas laboratoriais junto à comunidade médica, pacientes e parceiros, contribuindo de forma eficaz para que as outras especialidades médicas possam determinar o tipo de tratamento mais eficiente em cada caso”, afirma o diretor técnico do Lapaes, Cassio Monteiro de Castro.

Ele explica que a patologia é uma das áreas da medicina que mais tem se beneficiado nos últimos anos com a evolução da informática, da biologia molecular e do estudo dos genes. “Hoje, com a ajuda de estudos complementares, na maioria das

vezes genéticos e moleculares, há, cada vez mais, informações sobre a história natural das doenças, entendendo suas causas, evolução e danos no corpo humano, melhorando assim o conhecimento das pessoas sobre as doenças que as afetam no dia a dia, fazendo a ciência e a medicina avançarem para que cada vez mais pessoas tenham acesso à saúde e ao melhor tratamento possível.”

### LABORATÓRIO DE ANATOMIA PATOLÓGICA

1	LAPAES - LABORATÓRIO DE PATOLOGIA DO ES	34,66%
2	AGILIS LABORATÓRIO DE PATOLOGIA	13,72%





HOSPITAL  
DE OLHOS

VITÓRIA

# O maior e mais completo centro ocular de Vitória

O Hospital de Olhos de Vitória investe em equipamentos e expansão, reforçando seu compromisso e destacando-se pela tecnologia de ponta, oferecendo melhoria dos serviços e cuidado oftalmológico excepcional aos pacientes, o único com 24 horas de atendimento.



**1º**  
LUGAR | EXCELÊNCIA  
EM SAÚDE  
2023

Vencedor pela 4ª vez consecutiva do Prêmio Excelência em Saúde na categoria **Clínica de Oftamologia**



 [hospitaldeolhosdevitoria](https://www.instagram.com/hospitaldeolhosdevitoria)

 (27) 99942-5305

 (27) 3134-8888

Pesquisa quantitativa realizada pela Futura Inteligência, entre os dias 05 e 07/07, amostra de 400 pessoas com abrangência nos municípios de Cariacica, Serra, Vila Velha e Vitória. Técnica de abordagem face a face, intervalo de confiança de 95% e critério de desempate de 2%.



FOTOS: CACÁ LIMA



## TOMMASI TEM HISTÓRIA DE PIONEIRISMO E INOVAÇÃO

O Tommasi realiza exames de análises clínicas e patológicas em todas as regiões do Espírito Santo e agora também no Rio de Janeiro. Seu primeiro laboratório foi no Centro de Vitória, e hoje o Grupo Tommasi conta com 670 funcionários, sete marcas de laboratórios – Tommasi, São Marcos, PAT, Labortel, Centrolab, Diagnosi, Morales – e as clínicas de vacinação CVP e Morales.

“Reunimos um corpo técnico qualificado com médicos, farmacêuticos e biomédicos, que se destacam pelo espírito ágil, inovador e tecnológico. O nosso maior investimento tem sido em pessoas e tecnologia. Nos últimos dois anos, foram mais de R\$ 110 milhões em expansão de mercado com aquisições de outros laboratórios e, recentemente, inauguramos a nossa nova sede no bairro Jardim Camburi, em Vitória, onde funcionamos 24 horas por dia com a maior central de análises clínicas do

Espírito Santo”, conta o diretor de Operações do Tommasi, Bruno Tommasi.

Para o diretor, o reconhecimento em Excelência em Saúde é também o reconhecimento pela seriedade com que o laboratório é conduzido. Uma história que começou há 61 anos com farmacêutico químico Henrique Tommasi Netto, que preside a empresa até hoje.

“Esse reconhecimento nos realiza e incentiva a buscar inovação e novos mercados. Todos os nossos clientes, sejam pacientes ou médicos, nos procuram e referenciam nosso trabalho em momentos onde a assertividade, precisão e agilidade são importantes para um diagnóstico”, enfatiza Bruno.

A inovação está no DNA do Tommasi. O laboratório foi o primeiro do Brasil a disponibilizar resultados e históricos dos exames on-line, técnicas sofisticadas como a de RT-PCR e sequenciamento

genético, entre outras. Hoje, as amostras de exames coletadas nos laboratórios do Rio de Janeiro chegam de avião a Vitória, são analisados durante à noite na nova central, e os resultados saem em menos de 24 horas, uma inovação em logística e resultado.

### LABORATÓRIO DE ANÁLISES CLÍNICAS

1	TOMMASI	30,92%
1	PRETTI	32,17%
3	CREMASCO	18,95%
4	BIOCLÍNICO	9,48%

# MAIS DO QUE ALUNOS, FORMAMOS LÍDERES.

RECONHECIDA COMO  
**APPLE DISTINGUISHED  
SCHOOL**

CURRÍCULO  
INTERNACIONAL

**HORÁRIO INTEGRAL  
AMERICANO E  
COMPLEMENTO  
COM AFTER SCHOOL**

IMERSÃO EM INGLÊS, ALÉM  
DAS AULAS EM PORTUGUÊS

**EMPREENDEDORISMO  
AMBIENTE DE INOVAÇÃO**

Agende  
sua visita:

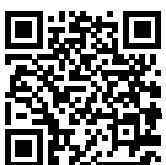

**MATRÍCULAS  
ABERTAS**

**VAGAS  
LIMITADAS**

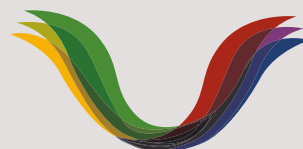

**ESCOLA  
AMERICANA  
DE VITÓRIA**  
— Learn to fly —



## ODONTO SCAN COMEMORA CRESCIMENTO E PREPARA DUAS NOVAS FILIAIS

Com mais de 20 anos no mercado, 10 clínicas e quase 200 colaboradores, entre diretos e indiretos, a Odonto Scan se prepara para a abertura de duas novas filiais: uma ainda neste ano e outra até o final de maio de 2024. A empresa de radiologia odontológica comemora também o crescimento no faturamento em torno de 10,5%.

A empresa destaca-se ainda pelo pioneirismo em inovações. A Odonto Scan tem substituído seus equipamentos de imagem por outros de tecnologia mais avançada e investido cada vez mais na odontologia preventiva. Além disso, mantém uma plataforma digital integrada que permite aos pacientes e profissionais da odontologia acessar facilmente as imagens, resultados e informações relevantes de forma on-line, o que torna o processo mais sustentável e colaborativo.

“A empresa busca constantemente adaptar-se às mudanças tecnológicas e necessidades do mercado. Essa abordagem refletiu-se na qualidade dos serviços e na satisfação dos clientes”, ressalta a presidente da Odonto Scan, Márcia Gabriella Mule.

Isso tudo utilizando de forma responsável a coleta de dados. Na era da saúde conectada, a Odonto Scan implementou medidas de segurança e privacidade rigorosas para proteger os dados dos pacientes, garantindo que a inovação também seja ética e responsável.

“A Odonto Scan vem construindo uma história de confiança com os seus clientes. Esse reconhecimento se deve a uma série de fatores, como prestação de um serviço de qualidade, alta tecnologia, atendimento humanizado, agilidade e conveniência para pacientes e profissionais da odontologia. Marcar exames, acessar resultados e compartilhar informações tornou-se mais simples, contribuindo para uma experiência positiva. As parcerias com profissionais, clínicas e instituições acadêmicas têm ajudado a expandir o alcance da empresa e reforçar sua credibilidade”, conta Márcia Gabriella.

Vencedora da categoria Clínica de Radiologia e Diagnóstico por Imagem em Excelência em Saúde, a Odonto Scan acredita o reconhecimento à qualidade e confiabilidade que as pessoas têm em seus serviços de radiologia odontológica.

“Esse reconhecimento não apenas valida a competência técnica da empresa, mas também reforça sua reputação como um provedor confiável e respeitado na área da saúde odontológica. Temos profissionais qualificados, buscamos sempre uma melhoria contínua. Procuramos ajustar processos com base no feedback e na evolução das práticas da instituição, isso assegura que os serviços sempre atendam aos mais altos padrões.”

### CLÍNICA DE RADIOLOGIA E DIAGNÓSTICO POR IMAGEM

1	ODONTO SCAN	31,42%
2	MULTIMAGEM DIAGNÓSTICO	23,44%
2	BIO SCAN DIAGNÓSTICO	22,44%
4	ECUS DIAGNÓSTICO POR IMAGEM	2%



# O Maior Complexo Oncológico do Espírito Santo

Moderniza suas instalações

Somos o único centro habilitado para **transplantes de medula óssea** no estado. Nossa equipe altamente qualificada utiliza tecnologia de ponta, combinando medicina robótica e inteligência artificial para tratamentos eficazes. Em breve, estamos inaugurando uma nova **Quimioterapia PET-CT**, a mais avançada tecnologia de diagnóstico por imagem.

**Aqui não tratamos a doença. Nosso compromisso é com a vida!**



Agende agora sua consulta



(27) 3334-8348



Escaneie o  
QR Code e  
saiba mais.



@HospitalSantaRitaES



santarita.org.br

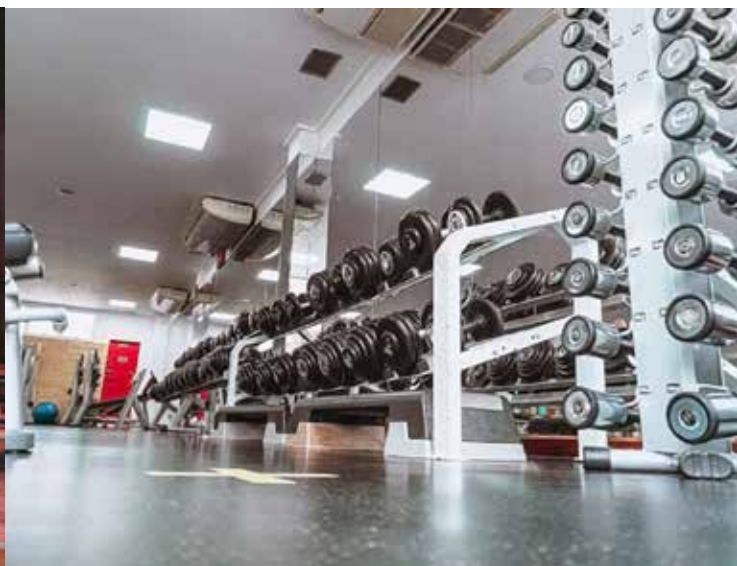
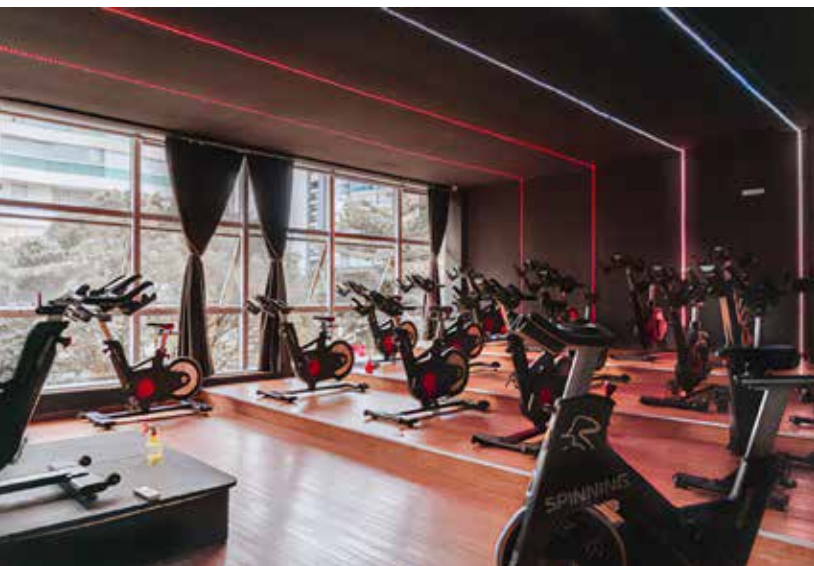

## VITÓRIA SPORTS SE CONSOLIDA COMO CENTRO DE EXCELÊNCIA EM SAÚDE NA CAPITAL

A academia Vitória Sports faz parte da Rede Ponto 1 de academias, que conta ainda com a Ponto 1 Praia do Canto, Box de Cross Fit Ponto 1 e Ponto 1 Fradinhos. É a unidade prime da rede, com 3 mil metros quadrados em plena Praia do Canto, bairro nobre de Vitória.

Em sua estrutura, tem duas salas de musculação com os equipamentos de referência mundial Lyfe Fitness e Tecnogym; duas salas de atividades coletivas, como ginástica localizada, ioga, artes marciais, dança etc.; uma sala diferenciada de bike indoor, com o exclusivo programa Be Cycle; um estúdio terceirizado, o UNO, para grupos especiais; ampla sala de ergometria, com 30 esteiras, vários transports, bicicletas, escadas e remos, e um espaço kids, para acomodar os filhos dos clientes.

Todos os professores da Vitória Sports são graduados e registrados no Conselho Regional de Educação Física, e a academia abre das 5h30 às 23 horas de segunda a sexta-feira e todos os finais de semana e feriados em horários especiais.

“Nossa visão é ser um centro de excelência em saúde, para proporcionar mudança de hábitos comportamentais nas pessoas. Nosso objetivo é ser sempre a melhor academia de Vitória. Para isso, investimos em treinamento interno de todos os colaboradores, melhorando a comunicação e o atendimento, e também na melhoria da estrutura como um todo”, afirma a gerente de vendas da Vitória Sports, Adilane Destefani.

A Vitória Sports, segundo ela, está sempre envolvida em atividade externas que possam melhorar a vida das pessoas, como corridas de rua, passeios de bicicleta

comunitário etc. “O ano de 2023 tem sido muito valoroso. Saímos de uma pandemia, com muitas pessoas se sentindo mal psicologicamente, e, por meio do retorno à academia, elas puderam superar seus traumas através do contato social e prática diária de exercícios.”

### ESPAÇO FITNESS

1 VITÓRIA SPORTS 29,68%

2 PONTO 1 11,97%

3 WELLNESS 8,73%

3 BODYTECH 7,73%



**HOSPITALAR**  
HOSPITAL DE TRANSIÇÃO

Excelência  
em cuidar!



**HOSPITALAR**  
HOSPITAL DE TRANSIÇÃO

- Qualidade e segurança;
- Valorização da vida;
- Acolhimento e respeito.

**1º**  
LUGAR

Prêmio Excelência  
em Saúde  
2023 na categoria  
Hospital de  
Transição



27 99731-2533



[www.hospitalar-es.com](http://www.hospitalar-es.com)



## PONTO 1 PASSA POR REFORMULAÇÃO PARA CONTINUAR TRANSFORMANDO VIDA DAS PESSOAS

A academia Ponto 1 foi inaugurada nos anos 90, sendo pioneira no fitness no estado. Sua primeira unidade foi a do bairro Praia do Canto. Hoje há ainda uma unidade no bairro Fradinhos, também na capital.

Com a aquisição da rede Ponto 1 e da Vitória Sports por Otaviano Duarte, as duas academias concentraram a maior parte da clientela da Praia do Canto e redondezas. Um novo modelo de negócios está sendo desenvolvido e vai colocar a Ponto 1 como uma unidade de musculação e jiu-jitsu, mas sem perder a essência do bom atendimento que já é tradicional.

A Ponto 1 Praia do Canto está atualmente em reformulação de sua estrutura. Serão construídos novos ambientes e adquiridos equipamentos novos das marcas Lyfe Fitness, Tecnogym e Hammer. A academia vai funcionar em três andares, com equipamentos aeróbicos e mantendo as aulas de jiu-jitsu.

Todos os profissionais da Ponto 1 são formados e registrados no Conselho Regional de Educação Física, e a academia sempre é lembrada por seu clima descontraído e também por apoio a causas sociais. Não à toa, seu propósito é transformar a vida das pessoas por meio da prática sistematizada do exercício e de um excelente convívio social.

### ESPAÇO FITNESS

1 VITÓRIA SPORTS 29,68%

2 PONTO 1 11,97%

3 WELLNESS 8,73%

3 BODYTECH 7,73%



# Inova Clinic

ESTÉTICA AVANÇADA

Um oásis de cuidados e bem-estar dedicado à saúde, beleza e inovação. Nossa equipe altamente qualificada oferece um mundo de possibilidades, combinando conhecimento especializado e paixão pelo cuidado das pessoas. Venha experimentar a excelência em dermatologia e estética.



## Novidades quentíssimas de 2023. Não perca!

**Rigenera - Reduza sua queda de cabelo em até 80% em apenas 3 meses:** Na Inova Clinic, alopecia e queda de cabelo são coisas do passado com o tratamento inovador do Rigenera, que utiliza **células-tronco**. Em apenas um mês ou até menos, você verá resultados muito mais rápidos do que os tratamentos convencionais que podem levar até um ano. E você ainda pode potencializar esses resultados com os exossomos, a mais recente sensação em tratamentos capilares no Brasil.

**Inovalift - Rejuvenesça até 10 anos:** Uma inovação no tratamento de flacidez muscular. Com o Inovalift, um dos queridinhos da Inova Clinic, seu rosto ganhará um contorno mais jovial sem cirurgias invasivas. Recupere sua juventude de forma segura e surpreendente. (Sob avaliação médica)

**Endofotona - Melhore a flacidez que a academia não elimina:** Sabe como tratar a celulite, irregularidades, excesso de gordura e flacidez? Com a avançada Endofotona, seu corpo será otimizado, estimulando o colágeno para uma pele mais firme e suave. Sinta-se confiante em seu próprio corpo!

Marque sua consulta agora e experimente o futuro da dermatologia e estética em um ambiente confortável e seguro.

Sua transformação começa aqui!

 (27) 98885-7260

 @clinicaalessandrademelo  
@inovaclinic



**Horário de funcionamento: segunda a sexta-feira das 9h às 20h**

Shopping Jardins - Rua Carlos Eduardo Monteiro de Lemos, nº 262, Salas 401 a 405, Jardim da Penha, Vitória/ES.



## GRUPO SANTA CASA DE VITÓRIA REÚNE FILANTROPIA, CUIDADO E FORMAÇÃO EM SUAS UNIDADES

A Irmandade da Santa Casa de Misericórdia de Vitória, segunda Santa Casa mais antiga do Brasil, chega aos 478 anos de fundação honrando o mesmo compromisso firmado no ato de sua criação, em 1535: amparar os mais necessitados com qualidade e dignidade. Do período colonial até 2023, o mundo evoluiu e a saúde também. Sem perder sua tradição, a Santa Casa de Misericórdia de Vitória cresceu, se modernizou e se tornou uma das maiores redes de assistência, ensino e pesquisa em saúde do Espírito Santo.

A vocação para a filantropia e o cuidado se estende hoje para as três unidades hospitalares que fazem parte do grupo. Uma delas, o Hospital da Santa Casa, em Vitória, completa 205 anos de existência no mesmo endereço, na Vila Rubim. O hospital, geral e filantrópico, realiza cerca de 250 mil atendimentos por ano, ofertando serviços de saúde qualificados a toda a população

capixaba, além de pacientes dos estados vizinhos, que também o procuram em busca de atendimento seguro e de qualidade.

Hoje, a Santa Casa de Vitória é referência em diversas especialidades médicas. É da Santa Casa, também, o maior laboratório de Eletrofisiologia do Espírito Santo, e a instituição é habilitada como referência em alta complexidade cardiovascular desde o ano de 2018.

De portas abertas para a vida, a Maternidade Pró-Matre é fundamental para a saúde capixaba. Desde sua fundação, em 1939, ela já foi responsável por trazer ao mundo cerca de 70% dos moradores de Vitória. Atualmente, colhendo os resultados da incorporação à Irmandade da Santa Casa de Misericórdia de Vitória, realizada em 2016, a Pró-Matre está no topo da lista em números de partos SUS no Espírito Santo. Com cerca de 6 mil partos realizados por ano, a maternidade tem o maior

volume de partos pelo Sistema Único de Saúde (SUS) no estado.

“Tudo o que fazemos é em prol da boa assistência. Trabalhamos para mostrar que é possível um SUS que funciona, que acolhe, que resolve e que transforma vidas”, resume a diretora técnica da maternidade, Rosani Caiado.

### FACULDADE - CURSOS DE SAÚDE

1	EMESCAM	43,39%
2	MULTIVIX	24,19%
3	UVV	19,2%
4	UNESC	5,99%



Mais recentemente, em 2022, um novo capítulo começou a ser escrito. O Hospital Dr. Arthur Gerhardt, da cidade de Domingos Martins, na Região Serrana do Espírito Santo, foi incorporado à Irmandade da Santa Casa e tornou-se a terceira unidade da Santa Casa de Misericórdia de Vitória. Com a incorporação, em agosto de 2022, o grupo passou a contar com três hospitais próprios em sua rede hospitalar.

Além disso, já estão em funcionamento o novo centro cirúrgico e o novo pronto-socorro do hospital, com uma estrutura moderna e equipada, tanto para a realização de cirurgias de pequeno e médio porte quanto para os atendimentos de urgência e emergência.

Parte do Grupo Santa Casa de Vitória, no segmento da educação, a Escola Superior de Ciências da Santa Casa de Misericórdia de Vitória (Emescam) é uma instituição de ensino superior privada com 55 anos de experiência no mercado, sempre entregando qualidade e excelência na formação de

profissionais de saúde. Ao todo, mais de 6,5 mil médicos foram formados na instituição, além de assistentes sociais (949), fisioterapeutas (869) e enfermeiros (814) e farmacêuticos (727).

“Ao longo de 55 anos de existência da nossa escola, continuamos nos mantendo inovadores e atualizados. Contamos com amplos laboratórios, biblioteca, clínica-escola e hospital-escola para aprendizado na prática. São diferenciais de extrema importância para quem precisa estar bem preparado para cuidar de vidas”, ressalta o diretor da Emescam, Cláudio Medina da Fonseca.

Além dos cursos de graduação, a Emescam é um importante centro de especialização, com pós-graduação e mestrado em saúde. Tudo para que os profissionais formados sejam altamente capacitados e estejam prontos para atuar no mercado de trabalho, contribuindo para o desenvolvimento da sociedade, seja no Espírito Santo, no Brasil ou no mundo.



## FACULDADE PRIVADA DE ENFERMAGEM

1	EMESCAM	40,40%
2	MULTIVIX	29,18%
3	FAESA	16,96%
4	UNESC	4,99%

## PÓS-GRADUAÇÃO - CURSOS DE SAÚDE

1	EMESCAM	47,38%
2	FAESA	30,42%
3	SÃO LEOPOLDO MANDIC	3,24%
3	IPEMED VITÓRIA	2,49%

## MATERNIDADE PÚBLICA

1	SANTA CASA DE MISERICÓRDIA DE VITÓRIA UNIDADE PRÓ-MATRE	34,91%
2	HIMABA - HOSPITAL INFANTIL E MATERNIDADE ALZIR BERNARDINO ALVES	18,45%
3	HOSPITAL MUNICIPAL MATERNO INFANTIL	13,47%
3	MATERNIDADE DE ALTO RISCO DR. JAYME DOS SANTOS NEVES	12,97%



## COM EXPANSÃO, HOSPITAL UNIMED VITÓRIA REUNIRÁ TODOS OS RECURSOS PRÓPRIOS EM UM SÓ LUGAR

**H**á 20 anos, o Hospital Unimed Vitória é referência em saúde no Espírito Santo. Só no primeiro semestre de 2023, por exemplo, foram mais de 140 mil atendimentos realizados. Por mês, a média de atendimentos no HU chega a quase 20 mil. A meta é ampliar o número de pacientes atendidos a cada ano e oferecer uma qualidade assistencial cada vez maior, a partir de investimentos em inovação, tecnologia e humanização dos serviços.

O hospital atende atualmente diversas especialidades, possui o selo de UTI Top Performer, de acordo com a Associação de Medicina Intensiva Brasileira, e certificação de nível 3 (máximo) da Organização Nacional de Acreditação (ONA), além da certificação da norma ISO 9001/2000.

A expansão do Hospital Unimed é o principal projeto da Unimed Vitória. O objetivo é reunir todos os recursos próprios da cooperativa em um só lugar. Ao centralizar esses serviços, a Unimed Vitória dará origem ao Complexo Integrado de Atenção à Saúde (Cias) da Unimed Vitória.

“Apreiação na categoria Hospital Privado é o resultado de muito trabalho e muito envolvimento da parte de cooperados e de colaboradores para oferecer o que há de melhor na área de assistência de saúde. O HU, assim como a cooperativa como um todo, possui excelentes médicos capacitados em diversas especialidades. Procuramos garantir que as instalações, os procedimentos, os equipamentos estejam à altura desse corpo clínico. Um outro aspecto fundamental é a humanização do atendimento”, ressalta a diretora de Recursos Próprios, Adriana Botti.

A Unimed Vitória busca ser uma instituição de liderança quando se fala em vanguarda da medicina de alta complexidade. Para isso, investe em inovação. Um dos exemplos de destaque é o projeto “Vocacionar HU para Alta Complexidade”, desenvolvido nas áreas de Neurologia e Ortopedia do Hospital Unimed com o objetivo de torná-las mais eficientes e capazes de absorver atendimentos de alta complexidade.

Também é no hospital que está em curso o projeto piloto de um sistema de monitoramento de assepsia capaz de auxiliar no combate à infecção cruzada, que é considerada um dos principais desafios das instituições de saúde. O objetivo é usar tecnologias como IoT, sensores e vestíveis para controlar de forma individualizada e automática o processo de assepsia das mãos, fazendo com que cada colaborador do hospital seja monitorado a cada novo atendimento de pacientes.

### HOSPITAL PRIVADO

1	UNIMED VITÓRIA	32,42%
2	VITÓRIA APART HOSPITAL	24,94%
3	REDE MERIDIONAL	22,19%
4	HOSPITAL SANTA RITA	16,21%



INSTITUTO DE  
MEDICINA REPRODUTIVA  
*— Acolhendo Vidas! —*

# TODO O ACOLHIMENTO E EXCELÊNCIA EM MEDICINA REPRODUTIVA

Conheça o Instituto De Medicina Reprodutiva, um serviço clínico de excelência especializado no tratamento de pacientes com infertilidade ou com desejo de preservação da fertilidade.

Realize procedimentos para o tratamento de infertilidade masculina e feminina com toda segurança, a mais alta tecnologia e acolhimento que você merece.

Entre em contato com nossa equipe, agende uma consulta e venha ser acolhido no Instituto De Medicina Reprodutiva.

Inovação, acolhimento e cuidado humanizado para realizar o sonho de casais de ter um filho!

Responsável Técnico: Dra Layza Merizio Borges/ CRM-ES: 8478-ES/ RQE: 10532

## Instituto de Medicina Reprodutiva

📍 Edifício Affinity Work, SL 410, R. José Alexandre Buaiz, 350 - Enseada do Suá - Vitória - ES

☎️ Telefones: 27 3020-0282/ 99861-6651

📧 @medicinareprodutiva



[www.imedicinareprodutiva.com.br](http://www.imedicinareprodutiva.com.br)



## HOSPITAL DR. JAYME EXERCE PROTAGONISMO NA SAÚDE DO ES COM ATENDIMENTO HUMANIZADO

O Hospital Estadual Dr. Jayme Santos Neves é uma unidade de atendimento com alto poder de resolução de situações críticas e conta com profissionais de elevada capacidade técnica. Um ponto de destaque é o serviço de Neurologia Adulto, estando a unidade 24 horas disponível para demandas neurológicas não AVC, única porta de urgência referenciada para essa especialidade na Região Metropolitana.

A partir de setembro de 2022, o Hospital Dr. Jayme iniciou ainda o atendimento às demandas de cirurgias ortopédicas eletivas de alta complexidade da rede, incluindo próteses de joelho, quadril e ombro, além de reconstruções de membros.

O Hospital Dr. Jayme conta também com uma maternidade de alto risco materno e fetal referência para todo o Espírito Santo, com 60 leitos de maternidade e 40 leitos de tratamento intensivo neonatal (Utin). Outro ponto importante é o Centro de Tratamento de Queimados (CTQ) que também assiste todo o Espírito Santo.

Desde meados de 2022, com o arrefecimento da Covid-19, a unidade foi

reestruturada seguindo as orientações do Ministério da Saúde, que estabelece as diretrizes para a organização da rede de atenção à saúde no âmbito do Sistema Único de Saúde (SUS). Dessa forma, o Hospital Estadual Dr. Jayme Santos Neves está classificado como atenção terciária, que envolve atendimentos de média e alta complexidade. A unidade mantém, ainda hoje, o atendimento de urgência e emergência em pleno funcionamento.

“O reconhecimento em Excelência em Saúde é resultado do trabalho de toda a equipe do Hospital Estadual Dr. Jayme Santos Neves. A unidade exerce o protagonismo na área da saúde e faz isso respeitando os mais elevados padrões de qualidade e segurança do paciente, sem abrir mão do acolhimento humanizado”, diz o presidente da Aebes, Rodrigo André Seidel.

Em dez anos, foram quase 1,5 milhão de pacientes atendidos, 9 milhões de exames realizados e mais de 200 mil cirurgias concretizadas. O Hospital Dr. Jayme emprega ainda cerca de 2.200 funcionários diretos, que trabalham para entregar o que há de mais atual em saúde para o povo capixaba.



### HOSPITAL PÚBLICO

1	HOSPITAL ESTADUAL DR. JAYME SANTOS NEVES	45,89%
2	HOSPITAL ESTADUAL DE URGÊNCIA E EMERGÊNCIA SÃO LUCAS	25,19%
3	HOSPITAL INFANTIL NOSSA SENHORA DA GLÓRIA	10,47%
4	HUCAM - HOSPITAL UNIVERSITÁRIO CASSIANO ANTÔNIO MORAES	8,23%

# Quando o coração é bem cuidado, a vida pulsa com saúde!

Mais uma vez estamos no coração  
e na cabeça dos capixabas.

1º  
LUGAR

EXCELÊNCIA  
EM SAÚDE  
2023

na categoria  
Clínica de  
Cardiologia

**Instituto do Coração. Sempre perto de você:**

Enseada do Suá, Shopping Vila Velha,  
Hospital Santa Rita e Campo Grande

Agende sua  
consulta agora



Pesquisa quantitativa realizada pela Futura Inteligência, entre os dias 05 e 07/07, amostra de 400 pessoas com abrangência nos municípios de Cariacica, Serra, Vila Velha e Vitória. Técnica de abordagem face a face, intervalo de confiança de 95% e critério de desempate de 2%





## CVP VACINAS EXPANDE UNIDADES PARA NOVAS REGIÕES

O Centro de Vacinação da Praia (CVP) foi criado em 1999, iniciando suas atividades em Vitória. Hoje, são quatro unidades, duas em Vitória, uma em Vila Velha e uma na Serra. E agora, como parceiro do Grupo Tommasi, o CVP está expandindo suas unidades para novas regiões, como Guarapari e Linhares.

O CVP é referência em vacinação em todo o estado. Sua equipe médica é presente e atuante em eventos nacionais e internacionais de imunização, conhecimento que se estende à equipe de enfermagem por meio da promoção constante de treinamento e atualização.

Além da excelência médica, o CVP tem se firmado também como exemplo

de gestão em serviços de saúde. As instalações e equipamentos estão de acordo com os critérios da Vigilância Sanitária e todo o serviço é informatizado, o que beneficia os pacientes com acesso rápido e preciso de seu histórico vacinal.

“Muitos são os atributos que descrevem a excelência do CVP. Dentre eles, podemos citar o corpo clínico, as inovações em vacina, a presença de médicos no suporte ao cliente, o acompanhamento de reação à vacina, a cobertura completa de rede de frios com sensores controlados remotamente e o cuidado com os clientes”, avalia o médico Felipe Bertollo Ferreira.

Ele ressalta ainda que os quase 25 anos do CVP sempre foram pautados na ética e na valorização do cliente. “O CVP

creceu no mercado de vacina no estado graças à segurança, confiabilidade e atendimento diferenciado.”

### CLÍNICA DE VACINAÇÃO

1	CVP VACINAS	20,2%
2	SÃO MIGUEL	14,96%
3	SIS VACINAS	6,98%
3	BIOVACINES	5,99%
5	PROPHYLAXIS	0,75%



# Acolhimento ao paciente e tecnologia para diagnóstico rápido e preciso

O LAPAES prima pela qualidade na prestação dos serviços sempre com foco no acolhimento ao paciente, treinamento da equipe técnica e investimento em tecnologia com aparelhos de última geração.

## EXAMES

- Anatomopatológico (biópsia e peças cirúrgicas)
- Citopatológico (preventivo)
- Revisão de lâmina
- Congelação
- Imunoistoquímico

[www.lapaes.com.br](http://www.lapaes.com.br)



### VITÓRIA

Rua das Palmeiras nº 685, Ed. Contemporâneo Empresarial Salas 708, 709, 710, Santa Lúcia - Vitória/ES

 (27) 3227-6557 / 99704-6557

### CACHOEIRO DE ITAPEMIRIM

Av. Governador Cristiano Dias Lopes nº 83 Gilberto Machado - Cachoeiro de Itapemirim/ES

 (28) 3027-8928 / 99915-8688

# LAPAES

Laboratório de Patologia do Espírito Santo

1º  
LUGAR

Prêmio Excelência  
em Saúde  
2023 na categoria  
Laboratório  
de Patologia





## UNIMED VITÓRIA AMPLIA SERVIÇOS PARA USUÁRIOS

**H**á 44 anos no Espírito Santo, a Unimed Vitória possui mais de 400 mil beneficiários e está presente em 19 cidades do Espírito Santo. Na cooperativa são cerca de 2.500 médicos cooperados e 2.700 colaboradores.

Recentemente, a cooperativa médica inaugurou um pronto atendimento para crianças. Dessa forma, somente os casos de urgência e emergência passaram a ser direcionados para o pronto-socorro infantil, que também ampliou a capacidade de atendimentos.

E para ampliar as marcações de exames, a Unimed Diagnóstico expandiu a agenda e agora os agendamentos podem ser feitos, inclusive, durante as madrugadas, além dos fins de semana. Ressonâncias, por exemplo, podem ser marcadas para até às 3 horas de segunda a sexta-feira e até a meia-noite aos sábados e domingos.

No mês de setembro, a Unimed Vitória também iniciou uma parceria com a Unin, um centro de neurodesenvolvimento que

foi inaugurado em Colina de Laranjeiras, na Serra. Construída pela holding Unimed-UVXP, essa unidade atende crianças e adolescentes neurodivergentes, com quadros como autismo. São 16 salas de atendimento nas especialidades de psicologia, fonoaudiologia, terapia ocupacional e pedagogia.

“A Unimed Vitória possui uma história de 44 anos em solo capixaba. Toda essa trajetória é construída com muito esforço. Nós crescemos e nos desenvolvemos junto com o próprio Espírito Santo. Mantemos firmes os princípios cooperativistas e, ao mesmo tempo, sabemos que é importante nos modernizarmos para acompanhar as tendências em saúde”, conta o diretor de Mercado da Unimed Vitória, Dejair Cordeiro.

Além da rede credenciada, a Unimed Vitória possui uma estrutura composta por recursos próprios. Além do Hospital Unimed, alguns exemplos são a Maternidade Unimed, o Centro de Especialidades, a Unimed Diagnóstico, o Viver Bem Unimed Vitória,

a Unimed Cardiologia, a Unimed Oncologia e Pronto Atendimentos, além do SOS Emergências Médicas.

“O propósito da Unimed Vitória é oferecer o melhor cuidado em saúde, unindo competência técnica e humanização dos serviços, sempre alinhada aos princípios do cooperativismo. Para isso, os investimentos são feitos em todas as frentes, desde a atenção primária à saúde até os atendimentos de alta complexidade”, atesta Dejair.

### PLANO DE SAÚDE

1	UNIMED VITÓRIA	44,14%
2	SAMP	22,94%
2	MEDSÊNIOR	22,44%
4	BEST SÊNIOR	2,24%



# Excelência é a Nossa Marca.

**Seu sorriso** é nossa maior recompensa.



Só aqui você tem **tecnologia de ponta** e qualidade certificada.



RT: Dra Marcia Gabriella Mule  
Cirurgiã Dentista  
CRO-ES 2908 e ES-EPAO 379



## SANTA LÚCIA CRESCE NO ESPÍRITO SANTO E ABRE LOJAS NO RIO DE JANEIRO

**A** Santa Lúcia é a única rede farmacêutica de dono presente em todo o território capixaba. São 55 lojas com o compromisso de ser referência na qualidade dos serviços prestados, oferecendo um mix de produtos variados e com experiência de atendimento humanizada e cuidadosa. A rede tem buscado voltar às origens e garantir à população que tem tudo o que os clientes precisam de medicamentos e dermocosméticos a linhas de higiene, beleza e cuidados diários.

“A rede Santa Lúcia é tradicionalmente pioneira no nosso estado. Ao longo dos nossos 47 anos de história no Espírito Santo, fomos os primeiros a introduzir produtos e serviços que ajudaram a trazer acesso à saúde para muitos”, conta o diretor de Inovação da Santa Lúcia, Vinicius Carneiro.

Nos últimos sete anos, a rede mais que dobrou o número de lojas do Espírito Santo, e agora é a primeira drogaria capixaba a atravessar limites de estados: em agosto, foram abertas cinco unidades no Rio de

Janeiro. Um novo modelo de gestão também tem sido pensado e, desde o início de 2023, foram criados os programas Santa Mais: Santa Mais Saúde e Santa Mais Fidelidade. O primeiro oferece um conjunto de serviços farmacêuticos e um portfólio de 20 vacinas para a população a um preço competitivo e com a praticidade do cliente escolher ser vacinado em uma das filiais polo ou no conforto de casa. Já com o Santa Mais Fidelidade, os clientes têm acesso a ofertas e condições exclusivas de compra.

“A gente entende que ter excelência em saúde vai muito além de entregar caixinhas de medicamentos para o cliente. Tem a ver com a qualidade do atendimento, com a preocupação e com o carinho. Nossa equipe é treinada e incentivada a ser humana. E quando somamos isso com confiança e capacidade de ofertar produtos e serviços, a nossa equipe se torna incomparável”, considera Vinicius.

Como parte de sua política de inovação, a Santa Lúcia tem transformado ideias em

ação. A empresa está investindo muito na aquisição de novas tecnologias e revisão e introdução de processos. É o caso, por exemplo, de tecnologias de atendimento via WhatsApp e reestruturação da equipe de e-commerce, para melhorar a interação com o cliente dentro do ecossistema digital. “Também estruturamos um novo comitê de treinamentos, que introduziu a nossa Universidade Corporativa Digital e um novo modelo de treinamento presencial, visando a manter a nossa equipe sempre atualizada”, destaca Vinicius.

### REDE DE FARMÁCIAS

1	SANTA LÚCIA	41,40%
2	FARMES	38,9%
3	MÔNICA	14,46%

**EM PRIMEIRO LUGAR,  
SEMPRE VOCÊ!**



Essa vitória é nossa! Com o compromisso de sempre colocar você em primeiro lugar, fomos **vencedores** do Prêmio Excelência em Saúde 2023.

**Agradecemos por este reconhecimento.**

PRÊMIO  
EXCELÊNCIA  
EM SAÚDE



## INSTITUTO DE MEDICINA REPRODUTIVA CONTA COM SOLUÇÕES INOVADORAS PARA TRATAR A INFERTILIDADE

**P**ara tratar a infertilidade ou auxiliar quem pretende adiar a maternidade / paternidade, o Instituto de Medicina Reprodutiva Layza Merizio oferece desde tratamentos de baixa complexidade, como coito programado e inseminação artificial, até de alta complexidade, como a Fertilização In Vitro (FIV) com Transferência Embrionária (TE) e seu desdobramento, a FIV com Injeção Intracitoplasmática dos Espermatozoides (ICSI).

Dentre esses, a FIV é o que possui a maior taxa de sucesso gestacional, por ser mais avançado tecnologicamente. A fertilização do óvulo pelo espermatozoide ocorre no laboratório e o embrião evolui em uma incubadora até alcançar o estágio embrionário de ser transferido para a cavidade uterina. Antes de ser transferido, se indicado, o embrião pode ser avaliado geneticamente, com o objetivo de se triar o mais saudável para transferência, elevando a taxa de gravidez para cerca de 65%.

O Instituto conta ainda com soluções inovadoras para buscar o tão sonhado positivo,

como banco de óvulos próprio, reduzindo o tempo de espera para mulheres que passam pelo processo de ovulação, procedimento indicado quando a paciente utiliza óvulos doados de outra mulher para realizar o sonho de ter um filho. Outro diferencial é a Ultrassonografia Tridimensional Transvaginal, usada para avaliação tridimensional do endométrio. A técnica constitui mais um parâmetro de receptividade embrionária na FIV, corroborando para o sucesso nas taxas de gravidez.

“O mundo mudou, e as mulheres têm tido filhos cada vez mais tarde. Entretanto o relógio biológico da mulher não para. A cada mês, os óvulos sofrem perdas progressivas e irreversíveis em sua quantidade e qualidade. Portanto se há dúvidas sobre o desejo de ser mãe ou se a maternidade precisará ser postergada, é importante buscar um aconselhamento especializado”, esclarece a especialista Layza Merizio.

O Instituto de Medicina Reprodutiva dirigido por ela conta ainda com o Programa Fertilfe, que tem como objetivo

conhecer o desejo reprodutivo da mulher, investigar sua reserva ovariana, informar sobre a idade ideal e segura para uma gestação natural e orientar que o planejamento reprodutivo vai além da concepção, podendo incluir o congelamento de óvulos e embriões.

### CLÍNICA DE REPRODUÇÃO HUMANA

**1** INSTITUTO DE MEDICINA REPRODUTIVA LAYZA MERIZIO **14,46%**

**2** BIOFERT CENTRO DE REPRODUÇÃO HUMANA **11,97%**

**3** UNIFERT CENTRO AVANÇADO DE REPRODUÇÃO HUMANA **5,49%**



# O seu melhor treino está aqui.

AULA EXPERIMENTAL GRATUITA



 (27) 99825-4914  vitoriasports  
Av. Rio Branco, 1517, Praia do Canto  
[www.vitoriasports.com.br](http://www.vitoriasports.com.br)

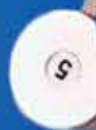



## PRIMER ATENDE TRÊS MIL VIDAS COM PLANO DE EMERGÊNCIA MÉDICA

**C**riada em 2010 com o propósito de trazer diferenciais no segmento de emergências médicas para empresas no Espírito Santo, a Primer atualmente atende também pessoas físicas e tem em seu portfólio até um plano de emergência médica, o Pronto-Socorro em Casa. Outros serviços da empresa são Área Protegida, para empresas; Assistência Domiciliar; cobertura em eventos, e remoções para planos de saúde.

O Pronto-Socorro em Casa, por exemplo, já alcançou três mil vidas em quatro meses e, para além do atendimento emergencial, possibilita desenvolver a cultura do cuidado pela vida, principalmente nos momentos mais difíceis, quando a pessoa precisa de um recurso de emergência e não sabe o que fazer.

“Nossos profissionais são capacitados e com experiência em emergências. Temos

veículos e equipamentos novos e com tecnologia atualizada com os protocolos de saúde. A Primer tem ainda como princípio oferecer aos seus clientes um atendimento humanizado e com segurança. Focamos em tecnologias sem perder a essência do cuidado com o próximo”, revela o gerente de Operações da empresa, Antônio Gomes Junior.

Ele conta ainda que a Primer acabou de desenvolver um software próprio para atender seus vários tipos de cliente, fruto do acompanhamento das inovações do segmento da saúde e da emergência médica.

“O Excelência em Saúde é o reconhecimento do trabalho comprometido e da visão de mercado. Estamos trabalhando diariamente para manter a cultura do atendimento eficiente. Nossos profissionais representam essa cultura de excelência. Sem

eles, a Primer não seria a empresa excelente que buscamos diariamente. Essa lembrança reforça nosso compromisso com a estratégia empresarial de valorização do profissional, foco no cliente e compromisso com a sociedade.”

### SERVIÇO DE EMERGÊNCIA MÓVEL

1	PRIMER	19,45%
1	REMOVIDAS	17,46%
3	NUNES REMOÇÕES	10,72%
4	ATIVA REMOÇÕES	6,73%



## Referência em Odontologia e Estética do Espírito Santo

Somos especialistas em todas as áreas da odontologia, estudamos e planejamos todos os casos para propor sempre o melhor, com atendimento personalizado para cada cliente e comprometidos, sempre, com a qualidade e com a humanização do tratamento.

Pesquisa quantitativa realizada pela Futura Inteligência, entre os dias 05 e 07/07, amostra de 400 pessoas, com abrangência nos municípios de Cariacica, Serra, Vila Velha e Vitória. Técnica de abordagem face a face. Intervalo de confiança de 95% e critério de desempenho de 2%.

1º  
LUGAR

EXCELÊNCIA  
EM SAÚDE  
2023

Vencedor do Prêmio Excelência em Saúde 2023 na categoria  
***Clínica de Odontologia Estética***

Av. Nossa Senhora dos Navegantes, 675 - Ed. Palacio do Café, 7º andar  
Enseada do Suá - Vitória, ES - CEP 29050-912



institutoriva



(27) 99916-6009



## LÍDER NO MERCADO CAPIXABA, BENEVIX QUER CUIDAR DE AINDA MAIS VIDAS EM OUTROS ESTADOS

**D**esde a sua criação, em 2009, a Benevix é líder no mercado capixaba, atuando ainda em São Paulo, Minas Gerais, Brasília, Bahia e Santa Catarina, beneficiando mais de 225 mil pessoas. Com uma equipe especializada e experiente, a empresa compreende as dificuldades enfrentadas na busca por um bom plano de saúde, consegue gerenciar as mais diferenciadas carteiras e trazer a melhor solução para quem quer cuidar dos seus.

“A Benevix foi criada por especialistas com mais de 20 anos de experiência no segmento de administração de planos de saúde. É uma parceira que assume todas as responsabilidades que normalmente seriam atribuídas a empresas, conselhos, sindicatos ou associações. A gestão está focada no cliente e em nossos colaboradores e esse certamente é um dos pilares do sucesso da empresa, que investe continuamente na melhoria de seu time de mais de 200 colaboradores. Como resultado, a Benevix tem o selo Great Place to Work”, destaca a diretora comercial da Benevix, Vanessa Kischner.

Ao longo de seus 14 anos no mercado, a Benevix prima pelo aprimoramento da equipe, oferecendo suporte técnico e representando os clientes e cuidando deles junto às operadoras. “A missão da Benevix é promover acesso a produtos de qualidade e serviços inovadores, agregando valor aos clientes através de uma experiência qualificada, sempre mantendo a credibilidade, a transparência e o resultado como diferenciais dos nossos negócios”, atesta Vanessa.

Ela explica ainda que a essência da Benevix está em cuidar das vidas das pessoas. Para isso, a empresa tem otimizado a gestão administrativa de benefícios por meio de colaboradores capacitados e atendimento aos requisitos aplicáveis, buscando a melhoria contínua do sistema de gestão da qualidade, a fim de promover a satisfação de seus clientes. A empresa também investe continuamente no aprimoramento tecnológico e na qualificação dos recursos humanos.

“O Excelência em Saúde, sem dúvida alguma, é uma grande conquista da Benevix

neste ano. Fortemente engajado no cenário da saúde no estado do Espírito Santo, esse reconhecimento motiva todo o time Benevix a dar continuidade a seu trabalho. Em franca expansão, o atual foco da Benevix é investir em cidades médias, com até 1,5 milhão de habitantes e se aproximar cada vez mais de atores estratégicos do mercado da saúde com o objetivo de melhorar continuamente a relação entre cliente e planos de saúde.”

### ADMINISTRADORA DE BENEFÍCIOS

1	BENEVIX	25,69%
2	QUALISAÚDE	9,98%
3	UP HEALTH	6,23%
	MEDIATORIE	
3	ADMINISTRADORA DE BENEFÍCIOS	4,49%

# Transformando desafios em *resultados* por meio da **tecnologia**



Em um ambiente de negócios competitivo e em constante evolução,  
nos destacamos por criar soluções tecnológicas personalizadas.  
Nosso compromisso? Entregar eficiência, agilidade e inovação.  
Cada software é moldado às necessidades exclusivas do seu negócio,  
proporcionando resultados tangíveis e mensuráveis.  
**Entre em contato e descubra como impulsionar seu negócio!**

**Endereço:**

Rua Maranhão, 575, sala 413/414.  
Centro Empresarial Praia da Costa - Torre Sul  
Vila Velha - ES - CEP 29101-340

**Telefone:**

(27) 3109-2637

**Instagram:**

@optsoltecnologia

[www.optsol.com.br](http://www.optsol.com.br)



## CIRURGIAS POR VIDEOLAPAROSCOPIA E ROBÓTICA SÃO CARRO-CHEFE DE GUSTAVO PEIXOTO

O Grupo de Cirurgia Bariátrica Gustavo Peixoto atua há mais de 20 anos realizando consultas, exames, intervenções endoscópicas e, principalmente, cirurgias. Sua especialidade é o diagnóstico e tratamento das doenças do aparelho digestivo e, para isso, está sempre na vanguarda tecnológica, inovando e aderindo a novas técnicas, oferecendo recursos como teleconsulta, novos aparelhos e plataformas robóticas para a realização de cirurgias complexas, com personalização do atendimento.

“Cirurgias por videolaparoscopia e por robótica são o carro-chefe da equipe. As cirurgias bariátricas e metabólicas são as mais realizadas. São milhares de pacientes operados com excelentes

resultados em mais de 20 anos. Oferecemos um portfólio completo, com intervenções endoscópicas como a gastroplastia endoscópica e o balão intragástrico. São operações minimamente invasivas, como Sleeve e Bypass Gástrico, e até mesmo as complexas operações robóticas revisio-nais, ou seja, o estado da arte em cirurgia bariátrica”, afirma o médico cirurgião Gustavo Peixoto.

Recentemente, o atendimento foi ampliado e passou a ser ofertado também na Rede Meridionale na Clínica Digestiva. “Essa expansão para diversos hospitais do Grupo Meridionale foi o grande desafio de 2023. Manter o cuidado individual, humanizado e integral é desafiador, mas é o que escolhemos como nossa missão.”

### CIRURGIA BARIÁTRICA

1 DR. GUSTAVO PEIXOTO 16,21%

2 CLIMÉDICA DA VILA - DR. ANTELMO SASSO FIN 8,23%

2 INSTITUTO DR. JOÃO ALÍPIO NOÉ 7,73%

4 SKOPIA ENDOSCOPIA E CIRURGIA 5,49%

**PROMEL**<sup>®</sup>  
NUTRACÉUTICOS

## É **1º LUGAR** na categoria de **NUTRACÊUTICOS**

“Estamos muito orgulhosos de sermos reconhecidos com o prêmio excelência em saúde pela sociedade capixaba. Esse reconhecimento reflete o cuidado e respeito que temos ao fabricar nossos produtos, além do compromisso constante em investir em novas tecnologias para garantir a qualidade e eficiência dos nossos negócios”.



Empresas do grupo:





## INSTITUTO PLENITUD PROMOVE CUIDADO INTEGRAL DO SER HUMANO

**F**undado em 2016 pela médica Mariana Liparizi, o Instituto Plenitud tem como ênfase o cuidado pleno do ser humano baseado nos âmbitos do corpo físico, mental e emocional. Sua equipe é composta por nutrólogo, nutricionista, dermatologista, cirurgião plástico, psicólogo, esteticista e técnico de enfermagem, todos atuando colocando em primeiro lugar o cuidado pleno da saúde humana por meio da visão da medicina integrativa e multidisciplinar.

O Instituto Plenitud de Medicina Integrativa baseia sua atuação em cinco pilares: alimentação e intestino saudável; prática de exercícios físicos; qualidade do sono; controle do estresse, e o equilíbrio do corpo, mente e emoções. Tudo isso para ajudar as pessoas a alcançarem saúde plena através do olhar médico integrativo. Por isso, no instituto busca-se desenvolver uma

relação médico-paciente regada de muita empatia e amor ao próximo.

“Sempre tivemos um olhar sobre o atendimento personalizado, com objetivo de cuidar do doente, e não somente da doença. O olhar integral sobre as várias dimensões do adoecimento humano nos possibilita cuidar dos nossos pacientes de maneira a auxiliá-los a encontrar as causas de suas disfunções, e não somente trazer alívio dos sintomas. Este é o pensamento base da medicina integrativa personalizada, e com esse lema conseguimos passar para a sociedade capixaba a mensagem que queremos como alvo uma saúde plena”, defende Mariana.

O cuidado integral do ser humano, para ela, passa pela atenção e busca por promover o encantamento do cliente, desde o primeiro atendimento telefônico à pós-consulta e nos acompanhamentos. “Agora queremos expandir nossos cuidados como equipe

multidisciplinar, com objetivo de divulgar mais nosso programa Integra de medicina integrativa e trazer um melhor cuidados nessas diretrizes de medicina.”

### MEDICINA ALTERNATIVA

<b>1</b>	<b>INSTITUTO PLENITUD DE MEDICINA INTEGRATIVA</b>	<b>14,96%</b>
<b>1</b>	<b>NIX CLINIC - CLÍNICA INTEGRATIVA E PERSONALIZADA</b>	<b>13,47%</b>
<b>3</b>	<b>ÁRVORE SER - MEDICINA INTEGRATIVA</b>	<b>10,47%</b>



Fomos eleitos pela sétima vez consecutiva como a melhor clínica de gastroenterologia do Espírito Santo. Muito obrigado a todos pela confiança, são 37 anos de compromisso com a qualidade de vida dos nossos pacientes.



*"Gastrocenter, amor pelo que faz!"*



## CLÍNICA DRA. ALICE SARCINELLI: ODONTOPEDIATRIA COM CARINHO E PROFISSIONALISMO

**G**raduada em odontologia, Alice Pfister Sarcinelli Almilhatti é especialista em odontopediatria e possui mestrado em Saúde Coletiva e doutorado em Odontologia / Odontopediatria. Além da prática clínica em seu consultório, é diretora-presidente do Centro Médico Shopping Vitória e concilia a odontopediatria com o mundo acadêmico, atuando desde 2010 como professora efetiva da Universidade Federal do Espírito Santo (Ufes).

Como odontopediatra, tem acompanhado com carinho e profissionalismo centenas de bebês, crianças e adolescentes. Seu objetivo é orientar sobre hábitos que

possam contribuir para a saúde bucal e geral da família e tornar as visitas ao consultório odontológico momentos de alegria.

“Atribuímos esse reconhecimento recebido ao vínculo de dedicação e carinho estabelecido com as famílias atendidas por nós” ressalta Alice.

Para ela, ser lembrada em Excelência em Saúde representado a responsabilidade de manter o propósito de oferecer atendimento de excelência tanto em termos clínicos quanto humanos.

“Nossos desafios passam pela frequência dos treinamentos. E tanto eu quanto nossa equipe estamos em constante aperfeiçoamento na busca de ofertar

a melhor e mais segura experiência aos nossos clientes.”

### ODONTOLOGIA PEDIÁTRICA

1 BEATRIZ MOURA DUTRA 16,96%

2 ALICE SARCINELLI 8,48%

2 MARA TAVARES 9,73%

4 DENTALITY 5,24%





*Agitação* ou **SOSSEGO**?  
SUNSET ou SUNRISE?  
**RITMO** ou *melodia*?  
*JUNTO* ou CADA UM NA SUA?  
**PRAIA** ou MONTANHA?  
*cantar* ou *dançar* ou *os dois*?

**SEJA COMO *quiser* OUÇA ONDE ESTIVER**

**SEJA COMO *quiser***  
**SEJA JOVEM PAI FM**

**JP**  
FM 100.1

VITÓRIA

13 ANOS



## FLORA NATIVA DO BRASIL PREPARA NOVO PARQUE FABRIL COM INVESTIMENTO DE R\$ 30 MILHÕES

Localizada no litoral sul do Espírito Santo, na cidade de Itapemirim, a Flora Nativa do Brasil foi fundada por um casal de empreendedores que atua há mais de 15 anos no mercado de produtos naturais. A indústria possui hoje mais de 10 marcas registradas com formulação exclusiva e uma linha completa de produtos desenvolvidos para suplementação, desde a fase infantil até a melhor idade, garantindo mais saúde e melhor qualidade de vida. O portfólio de produtos da empresa inclui uma variedade de categorias, como vitaminas, minerais, alimentos funcionais, suplementos de academia, nutricosméticos, suplementos líquidos e xaropes.

Neste ano, a indústria Flora Nativa do Brasil adquiriu uma área de 24 mil metros quadrados para a construção de sua nova sede. O parque fabril promete ser a maior indústria nutracêutica do estado e uma das maiores do Brasil. O projeto inclui uma planta industrial moderna e equipamentos de ponta. A conclusão desse novo parque fabril está prevista para o ano de 2027, com

um investimento estimado de aproximadamente R\$ 30 milhões no sul do estado e a previsão de criação de 100 novos empregos diretos até julho de 2027.

Além da produção dos produtos próprios, a empresa conta com uma estrutura preparada para atender ao mercado de terceirização e já realiza a industrialização de outras grandes marcas do setor. A Flora Nativa do Brasil está devidamente registrada no Ministério da Saúde (MS) e na Agência Nacional de Vigilância Sanitária (Anvisa), além de atender às normas de boas práticas de fabricação. Seus produtos estão presentes em mais de 23 mil farmácias e lojas do canal verde em todas as regiões do Brasil.

“O segredo do contínuo destaque da Flora Nativa do Brasil no mercado está relacionado a sua dedicação e compromisso em oferecer produtos funcionais e de alta qualidade e principalmente pelo fortalecimento de nossos parceiros de vendas existentes e a adição de novos, o que demonstra nosso compromisso em fornecer produtos de qualidade e promover a

saúde dos consumidores”, afirma o presidente da Flora Nativa do Brasil, Luiz Cláudio Almeida de Souza.

Ele acrescenta que a Flora Nativa do Brasil é comprometida com o meio ambiente e implementou uma logística reversa em todo o território nacional em parceria com a “Eu Reciclo”. Além disso, a empresa conta com um sistema de energia solar dimensionado para atender 100% de sua demanda, contribuindo para a sustentabilidade de seu desenvolvimento.

### NUTRACÊUTICOS

1	FLORA NATIVA DO BRASIL	17,46%
1	PROMEL	15,46%
3	PRO WAY NUTRI	6,48%
3	SIMPHARMA	5,24%



# Celebrando 1 ano de sucesso

## na Jornada da Inovação no cenário capixaba

Há um ano, o Hugb trouxe um novo foco em inovação para o Grupo Buaiz, destacando-se pelos seus resultados rápidos e significativos.

  @hugblab  Hugb

# 129

iniciativas de  
projetos

# 116

conexões com  
startups e empresas

# 03

investimentos,  
sendo 2 em startups  
e 1 em uma empresa  
de tecnologia

**No Grupo Buaiz, a inovação é um projeto de todos!**



## PROMEL PRODUZ NUTRACÊUTICOS PARA TERCEIRIZAÇÃO

Considerada uma das melhores indústrias de alimento do país, a Promel, do Grupo JSA, surgiu no mercado capixaba em 1999, na cidade de Nova Venécia. Inicialmente, eram produzidos apenas mel e própolis, mas depois vieram os suplementos alimentares, os chás, shakes e uma completa linha de suplementos para academia. Mais recentemente, foi inaugurada a produção de efervescentes, como a vitamina C e a vitamina C com zinco.

Atualmente são mais de 300 produtos nutracêuticos no catálogo, que são fabricados e encapsulados para o mercado de terceirização. Dessa forma, a estrutura da empresa é preparada para atender desde o cliente iniciante até aquele que já tem uma grande demanda de produção.

A indústria Promel fica numa área de mais 5,5 mil metros quadrados, com capacidade produtiva de 20 milhões de cápsulas por mês, podendo chegar a 40 milhões.

A Promel está devidamente registrada no Ministério da Agricultura (Mapa/ES), Ministério da Saúde (MS), Agência Nacional de Vigilância Sanitária (Anvisa) e no Conselho Regional de Medicina Veterinária (CRMV-ES).

“A Promel busca diariamente superar expectativas, oferecer produtos cada vez mais completos por preços acessíveis e aliar um ótimo atendimento com o melhor produto. O aumento progressivo de clientes e a permanência dos atuais mostram que estamos prestando um serviço de qualidade em relação ao produto oferecido”, afirma o presidente do Grupo JSA, Josildo Amorim.

Para ele, os atributos que fizeram a Promel ser reconhecida em Excelência em Saúde passam pela preocupação com a velocidade das entregas e dos produtos de alta qualidade na recompra do consumidor final.

“Os nossos clientes estão em primeiro lugar. Sempre nos preocupamos com

a excelência do atendimento, buscando oferecer melhores benefícios e vantagens competitivas para eles”, ressalta Josildo, que afirma ainda que a Promel busca atuar com ética, transparência, inovação responsável, valorização das pessoas, excelência e qualidade, segurança e bem-estar e crescimento sustentável.

### NUTRACÊUTICOS

1	PROMEL	15,46%
1	FLORA NATIVA DO BRASIL	17,46%
3	PRO WAY NUTRI	6,48%
3	SIMPHARMA	5,24%



# Plano Primer.

PRONTO SOCORRO EM CASA ou onde você estiver.

Ao sentir-se mal uma equipe médica e ambulância vão até você\*

24h por dia,  
7 dias por  
semana.



Atendimento no local, sem necessidade de deslocamento.



Evita idas desnecessárias e exposição aos riscos de um hospital.



Profissionais altamente qualificados.

POR APENAS

R\$ **47**/mês

## CHAMA A PRIMER

Ligue 3134-1700 e saiba mais.

Mais de meio milhão de atendimentos e mais de 50 mil vidas cobertas diariamente.



NÃO SOMOS PLANO DE SAÚDE.

\*Área de cobertura: Vitória, Vila Velha, Serra e Cariacica (ES).

\*\*Atendimento presencial e transporte para o hospital será definido pelo médico de acordo com o quadro clínico do cliente.

\*\*\*Pesquisa quantitativa realizada pela Futura Inteligência, entre os dias 05 e 07/07, amostra de 400 pessoas com abrangência nos municípios de Cariacica, Serra, Vila Velha e Vitória. Técnica de abordagem face a face, intervalo de confiança de 95% e critério de desempate de 2%\*.



## UNIMED VITÓRIA QUER SER REFERÊNCIA EM COOPERATIVISMO PARA O BRASIL

**R**econhecida como top of mind na pesquisa Excelência em Saúde, a Unimed Vitória está em um momento de expansão da rede. Em cerca de seis meses, inaugurou novos serviços, com a abertura do Pronto Atendimento Pediátrico e a ampliação dos horários de exames da Unimed Diagnóstico, e estabeleceu uma parceria com a recém-inaugurada Unin, um centro de neurodesenvolvimento construído pela holding Unimed-UVXP localizado na Serra que é voltado para o atendimento de crianças e adolescentes neurodivergentes.

A cooperativa busca ainda apoiar cada vez mais os projetos do estado que proporcionem mais qualidade de vida para a população, como o Bike Vitória e as Dez Milhas Garoto. Ainda neste ponto, há o trabalho realizado pelo Instituto Unimed Vitória, que há 11 anos se dedica a desenvolver e apoiar projetos sociais no estado relacionados à educação, ao esporte, ao lazer e à cultura. Ao longo desse tempo, cerca de R\$ 25 milhões foram arrecadados graças ao Programa de Redirecionamento do Imposto de Renda (RIR) e beneficiaram 120 projetos sociais.

“Nós estamos empenhados para que essa rede do bem cresça muito mais. Temos muito orgulho dessa nossa trajetória e é com base nela que queremos seguir em frente com ainda mais avanços”, ressalta o diretor-presidente da Unimed Vitória, Fabiano Pimentel.

Desde março deste ano, a cooperativa implantou o plano Avança Unimed Vitória, que é formado por três pilares: agilidade, simplicidade e austeridade. “Estamos revendo processos, expandindo áreas, desenvolvendo novas possibilidades de serviço. Após assumirmos a nova gestão da cooperativa, em março deste ano, adotamos o lema ‘somos feitos por muitas mãos e vozes’, para mostrar a importância da participação de todos os cooperados nos processos de decisão. Queremos ser uma referência em cooperativismo para todo o Brasil e, para isso, precisamos valorizar os nossos princípios, entre eles, o da gestão democrática.”

Na Unimed Vitória são mais de 2.500 médicos cooperados, muito qualificados para atender os beneficiários. Além disso, a cooperativa vem investindo cada

vez mais no desenvolvimento dos seus recursos próprios.

No Hospital Unimed, por exemplo, há um projeto que se chama “Vocacionar Alta Complexidade”, que tem o objetivo de tornar as áreas de Ortopedia e Neurologia uma referência no estado. “Esse é um dos tantos exemplos que podemos dar quando pensamos nas melhorias contínuas que são realizadas pelos cooperados e colaboradores, que se empenham em uma série de campanhas e projetos. É uma rede de esforços que torna a Unimed Vitória a empresa de saúde mais lembrada pelos capixabas”, celebra Fabiano.

### TOP OF MIND

1 UNIMED VITÓRIA 24,94%

2 REDE MERIDIONAL 7,48%

3 MEDSÊNIOR 4,74%

# ESTRUTURA E QUALIDADE PARA ALCANÇAR SEUS MELHORES RESULTADOS



FAÇA UMA AULA  
EXPERIMENTAL

**GRATUITA**



PRAIA DO CANTO  
MATA DA PRAIA  
FRADINHOS



(27) 99858-6046



ponto1vix



REDE VITÓRIA

## EXCELÊNCIA EM SAÚDE 2023

*Viva o*  
**RECONHECIMENTO.**

FUTURA

# NOITE DE EXCELÊNCIA

*A entrega dos troféus de Excelência em Saúde foi realizada no dia 22 de setembro, no Le Buffet Master, em Vitória. Uma noite especial, tendo o vice-presidente da Rede Vitória, Americo Buaiz Neto, e o diretor-executivo da Rede Vitória, Felipe Caroni, como anfitriões.*



FOTOS: ARTHUR LOUZADA, EVERTON NUNES E VITOR MACHADO



# RECONHECIMENTO



# RECONHECIMENTO



# Sesi Saúde

1º  
LUGAR

EXCELÊNCIA  
EM SAÚDE  
2023

Pelo 4º ano consecutivo.

Prêmio Excelência  
em Saúde 2023.

## Cuidar de pessoas é recompensador.

Mais uma vez, recebemos o  
**Prêmio Excelência em Saúde**,  
da Rede Vitória, na categoria  
**Medicina e Segurança no trabalho**.

No Sesi Saúde, o bem-estar e a  
qualidade de vida da população  
capixaba, trabalhadores e  
empresas, vem em primeiro lugar.

Agradecemos pelo reconhecimento!

**FINDES** | **SESI**

Pesquisa quantitativa realizada pela Futura Inteligência,  
entre os dias 05 e 07/07, amostra de 400 pessoas com  
abrangência nos municípios de Cariacica, Serra, Vila Velha  
e Vitória. Técnica de abordagem face a face, intervalo  
de confiança de 95% e critério de desempate de 2%





# Você merece excelência quando o assunto é saúde!



É muito gratificante sermos lembrados,  
mais uma vez, pelo nosso Jeito de Cuidar.

Esse resultado é reflexo de todas as ações  
desenvolvidas junto a nossos times e,  
principalmente, graças à sua confiança  
em nosso trabalho.



**1º lugar na categoria Plano de Saúde**  
**1º lugar na categoria Top of Mind**  
**1º lugar na categoria Hospital Privado**

Cuidar é o que nos inspira sempre.

**1º**  
LUGAR | EXCELÊNCIA  
EM SAÚDE  
2023

**Unimed**   
Vitória